



Réhabilitation Environnementale
de Terrains Industriels Anciens

Dossier de récolement Gare racleur de Lendresse (64)

Date : 06 décembre 2021
Document rédigé par : Julie PISENTI
e-mail : julie.pisenti@external.total.com
Téléphone : 05 59 92 20 05

Référence du document : 211206-RAP-R-1U-00013-DR gare racleur Lendresse-V1

Révisions

Édition	Date	Rédaction	Approbation	Objet de la révision
V0	23/02/2021	J. PISENTI	A. BERTRAND	Création du document
V1	06/12/2021	J. PISENTI	A. BERTRAND	Modification annexe K

Observations

TABLE DES MATIERES

1. INTRODUCTION	5
1.1. CADRE ET OBJECTIFS.....	5
1.2. CADRE REGLEMENTAIRE.....	5
2. CONTEXTE ET ETUDES PREALABLES AUX TRAVAUX.....	6
2.1. LOCALISATION DU SITE.....	6
2.2. CONTEXTE HISTORIQUE.....	6
2.3. DIAGNOSTIC AVANT TRAVAUX.....	8
3. OBJECTIFS DE REHABILITATION	9
4. ORGANISATION DU CHANTIER ET PLANNING.....	10
4.1. ORGANISATION DU CHANTIER	10
4.2. PLANNING GENERAL DES OPERATIONS	10
4.3. HEURES TRAVAILLEES ET BILAN HSE	11
5. TRAVAUX PREPARATOIRES	12
5.1. DEMARCHE ET DOCUMENTS PREALABLES	12
5.2. INSTALLATION DU CHANTIER ET AMENAGEMENTS.....	12
6. TRAVAUX DE DEMANTELEMENT	13
6.1. DEMANTELEMENT DES INSTALLATIONS DE SURFACE	13
6.2. DEMANTELEMENT DES INFRASTRUCTURES ENTERREES.....	13
7. TRAVAUX DE REHABILITATION	14
7.1. SUIVI ET CONTROLE DES OBJECTIFS DE REHABILITATION	14
7.2. EXCAVATION ET GESTION DES TERRES IMPACTEES	14
7.3. RECEPTION DES TERRAINS.....	14
7.4. BILAN DES VOLUMES EXCAVES ET DES QUANTITES DE TERRES EVACUEES	15

7.5. GESTION DES EAUX	15
7.6. GESTION DES ANCIENNES CANALISATIONS PRESENTES SUR SITE	15
7.7. REMBLAYAGE ET REMISE EN FORME DU SITE	16
8. BILAN DES MATERIAUX EVACUES.....	17
9. ETAT FINAL DU SITE	18
9.1. TENEURS RESIDUELLES APRES TRAVAUX	18
9.1.1. Diagnostic post-travaux	18
9.1.2. Synthèse des teneurs à l'issue des travaux.....	18
9.1.3. Analyse des risques résiduels (ARR).....	19
9.2. BILAN DES OUVRAGES ENTERRES RESIDUELS	19
9.3. BILAN DES OUVRAGES DE SURFACE RESIDUELS.....	19
9.4. ETAT TOPOGRAPHIQUE FINAL.....	19

LISTE DES FIGURES

Figure 1 : Localisation du site de la gare racleur de Lendresse.....	6
Figure 2 : Localisation des sondages et répartition des teneurs en hydrocarbures mesurées en fonction des tranches de sols analysées.....	8
Figure 3 : Vues du site de l'ancienne gare racleur de Lendresse après démantèlement.....	13
Figure 4 : Canalisation après découpe et soudage de caps	16
Figure 5 : Site après remise en état	20
Figure 6 : Vue de l'ancien site en juin 2020	20

LISTE DES TABLEAUX

Tableau 1 : Organisation du chantier de réhabilitation du site de Lendresse	10
Tableau 2 : Principales dates du chantier de réhabilitation du site de Lendresse.....	11
Tableau 3 : Indicateurs HSE.....	11
Tableau 4 : Caractéristiques de la zone à traiter.....	14
Tableau 5 : Synthèse des matériaux évacués.....	17
Tableau 6 : Etat résiduel du site après travaux	18

LISTE DES ANNEXES

Annexe A	Arrêté préfectoral n°11/ENV/06, datant du 27/06/2011
Annexe B	Plan parcellaire du site
Annexe C	Plan topographique de la fouille avant curages complémentaires
Annexe D	Résultats d'analyse des points de réception de la fouille
Annexe E	Qualité des matériaux de remblai
Annexe F	Bordereaux d'analyse du laboratoire
Annexe G	Bordereaux de suivi des déchets (phase réhabilitation)
Annexe H	Tableau de suivi des BSD
Annexe I	Extrait du rapport AQUILA CONSEIL d'octobre 2012
Annexe J	Tableau des teneurs résiduelles
Annexe K	Etat résiduel du site
Annexe L	Analyse des risques résiduels post-travaux

1. Introduction

1.1. Cadre et objectifs

La société RETIA a pour objet social le démantèlement et la réhabilitation d'anciens sites industriels du groupe TOTAL.

Elle a reçu une délégation de maîtrise d'ouvrage de TEPF pour procéder aux travaux de réhabilitation des actifs anciennement exploités par TEPF, dont les installations du site de la gare racleur de Lendresse, situé sur la commune de Mont (64).

Le diagnostic de la qualité des sols mené sur le site de la gare racleur de Lendresse par le bureau d'étude ANTEA en juillet 2010 a montré la présence d'impact en hydrocarbures dans les sols jusqu'à 2,2 m de profondeur et d'une anomalie en cuivre.

C'est dans ce cadre que RETIA a missionné pour la réhabilitation du site de la gare racleur de Lendresse :

- La société HOURQUET pour le démantèlement des installations de surface,
- La société PSI pour la réhabilitation du site,
- La société ANTEA en tant qu'Assistance à Maîtrise d'Ouvrage pour assurer le contrôle extérieur et indépendant sur les travaux de réhabilitation.

Les travaux de réhabilitation du site de la gare racleur de Lendresse, destinés à rendre les terrains compatibles avec un futur usage agricole, se sont déroulés en deux temps :

- Du 4 au 22 janvier 2011, les opérations de démantèlement ont comporté :
 - La dépose des tuyauteries aériennes et enterrées (en conservant les lignes de tuyauterie d'arrivée et de départ sur support avec mise en place d'une bride pleine sur chacune des extrémités) ;
 - Le démantèlement de la gare racleur et de la cuve de purge,
 - La démolition des dallages,
 - Le tri, l'élimination ou la valorisation des matériaux divers (ferrailles, DIB etc.).
- Du 10 au 28 février 2012, les opérations de réhabilitation ont comporté :
 - Des travaux préparatoires incluant la démolition de la clôture ;
 - La découpe et le retrait des deux lignes de tuyauterie d'arrivée et de départ (aériennes et enterrées) en limite de site ;
 - L'excavation des matériaux impactés et leur élimination en filière agréée ;
 - Le remblayage et de la remise en état général incluant un reprofilage du site.

Le présent rapport correspond au dossier de récolement des travaux réalisés, conformément à l'arrêté préfectoral n°11/ENV/06 du 27/06/2011.

1.2. Cadre réglementaire

Les travaux de réhabilitation du site de la gare racleur de Lendresse ont été réalisés conformément aux prescriptions décrites dans :

- La DADT du pipe Lacq-Tarnos n°10-051 datant du 29/09/2010 ;
- L'Arrêté Préfectoral donnant acte à la demande de TEPF d'arrêt définitif du pipe Lacq-Tarnos référencé n°11/ENV/06, datant du 27/06/2011 (disponible en **Annexe A**).

2. Contexte et études préalables aux travaux

2.1. Localisation du site

Le site se trouve sur la commune de Mont (64). Il est localisé au nord du lieu-dit Lendresse.

Le site occupe une superficie totale d'environ 300 m² sur la parcelle n° 212, section 333AC à Mont. Le plan parcellaire se trouve en **Annexe B**. Le site appartient actuellement à la famille Martin du Gard et est en occupation par GEOPETROL.

Les coordonnées du centre du site (en LAMBERT 93) sont les suivantes :

$$\begin{pmatrix} X= 402\,919 \\ Y= 6\,265\,072 \end{pmatrix}$$

L'altitude moyenne de la zone étudiée est d'environ 85 m NGF (Nivellement Général de la France).

L'environnement proche du site est principalement à vocation agricole. Les premières maisons d'habitation et bâtiments agricoles sont localisés à environ 150 m au sud-est du site au lieu-dit Lendresse. A noter également la présence du Gave de Pau à environ 700 m à l'ouest du site qui s'écoule vers le nord-ouest.

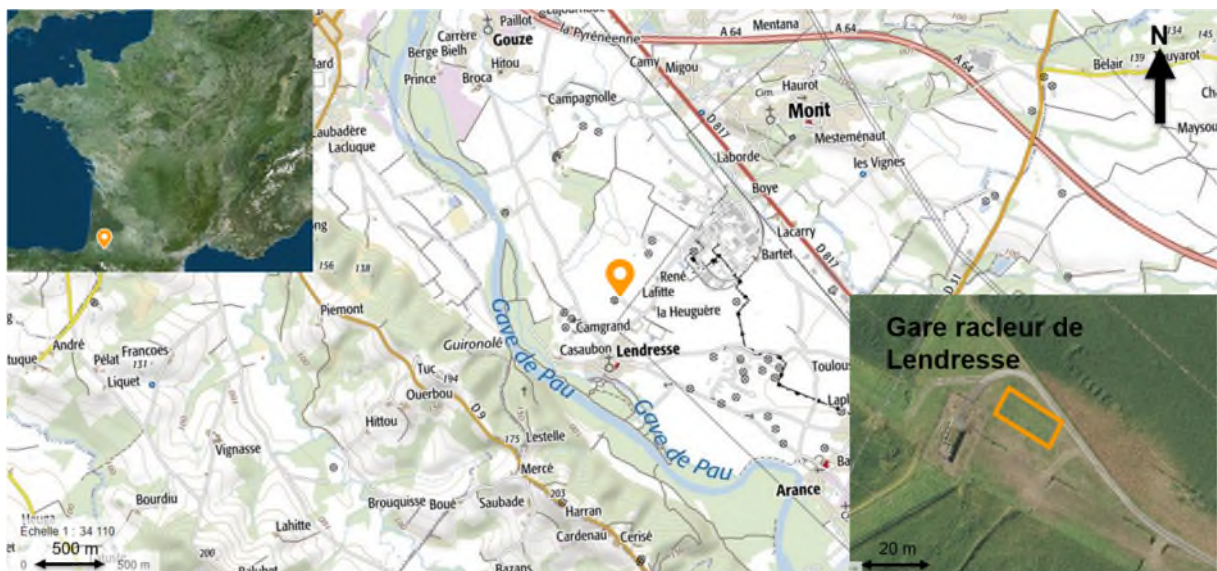

Figure 1 : Localisation du site de la gare racleur de Lendresse

2.2. Contexte historique

Entre 1981 et 2008 TEPF (Total Exploration Production France) acheminait sa production de pétrole, issue des champs du Sud-Ouest, sur le Centre de transit LBC à TARNOS via un pipeline dédié, dit « pipe LACQ-TARNOS » (88 km de longueur environ), se composant de trois sections principales :

- La section A : LACQ-MONT de 4 162 m de longueur,
- La section B : MONT-MOUGUERRE de 72 797 m de longueur,
- La section C : MOUGUERRE-TARNOS de 10 650 m de longueur,

Le site de Lendresse est une ancienne gare racleur située sur la section A du tracé de la canalisation Lacq-Tarnos. Elle permettait la mise en place de racleurs pour le nettoyage du pipe.

Avant les travaux de réhabilitation, le site était composé de :

- Ouvrages de génie civil :
 - Deux cuvettes de rétention en béton,
 - Des massifs de supportage des éléments de la gare racleur,
- Équipements :
 - Une gare racleur aval de diamètre 14",
 - Une gare racleur amont de diamètre 8",
 - Des tuyauteries aériennes de raccordement au pipeline équipées de vannes manuelles d'isolement,
 - Une ligne de liaison amont/aval équipée de 2 vannes de sectionnement,
 - Un réseau de lignes et vannes de purge et d'équilibrage,
 - Un réservoir métallique de récupération des purges avec évent, appelé cuve de purge.

En 2008 et 2009, une phase de nettoyage, d'inertage et d'isolation avait été menée au droit des installations de surface du pipe Lacq-Tarnos dont la gare racleur de Lendresse. Celle-ci est décrite dans le dossier de DADT.

2.3. Diagnostic avant travaux

Les informations suivantes synthétisent les données du diagnostic réalisé par le bureau d'étude ANTEA en juillet 2010 et présentées dans la DADT.

Quatre sondages de sol ont été réalisés à la Géoprobe, répartis sur le site de la gare racleur de Lendresse. Pour chacun des sondages, deux échantillons de sols ont été prélevés pour analyses en laboratoire : un premier échantillon dans l'horizon de surface (0 / -0,5 m), un second dans l'horizon profond (-0,5 / 2,20 m maximum).

L'ensemble des 8 échantillons prélevés ont présenté des teneurs en HCT C₁₀-C₄₀ supérieures à la limite de quantification du laboratoire, entre 40 mg/kg et 1 200 mg/kg. La teneur maximale est relevée au droit du sondage LAN-01 à une profondeur comprise entre 0,5 m et 2,2 m. Les HCT en présence sont majoritairement des fractions lourdes (C₂₁-C₄₀).

Les investigations n'ont pas mis en évidence la présence d'un impact significatif en BTEX et en HAP dans les sols.

Une anomalie en cuivre a été mise en évidence dans les sols au droit des sondages LAN-01 et LAN-03 (teneurs supérieures au fond géochimique local UDL¹).

A noter que la nappe n'a pas été recoupée au droit du site de Lendresse.

La Figure 2 ci-dessous présente la localisation des sondages et les teneurs en hydrocarbures mesurées dans les sols (en surface et en profondeur) lors du diagnostic de juillet 2010.

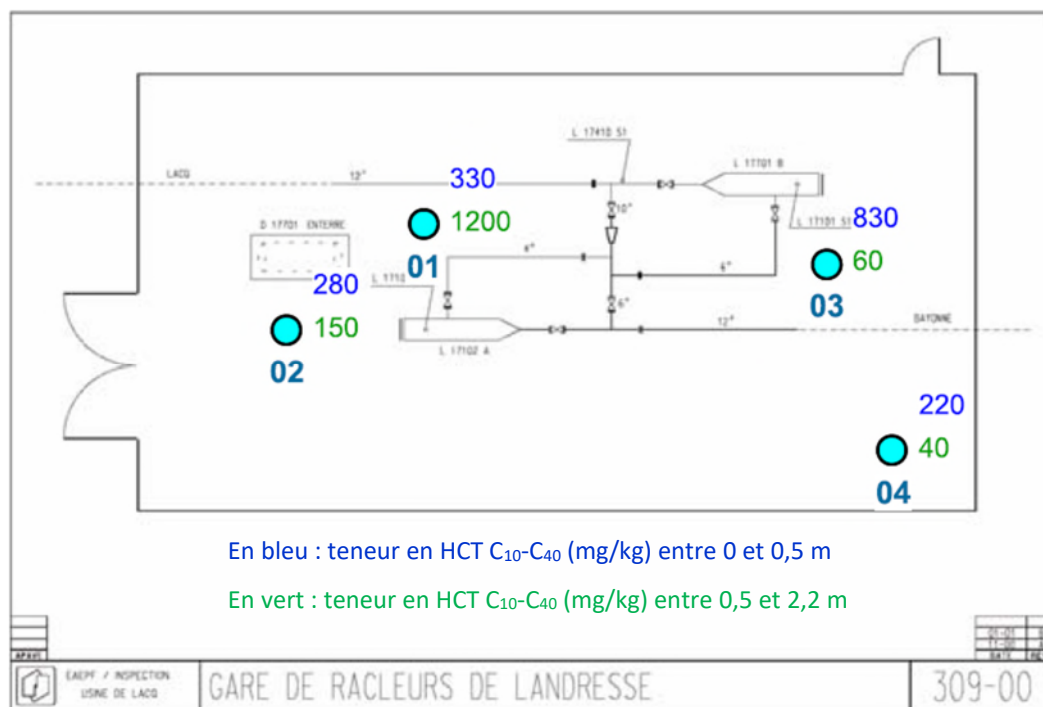

Figure 2 : Localisation des sondages et répartition des teneurs en hydrocarbures mesurées en fonction des tranches de sols analysées

(source : rapport de diagnostic ANTEA n° A58992/C)

¹ Usine de Lacq

3. Objectifs de réhabilitation

Conformément à l'article 3 de l'arrêté préfectoral n°11/ENV/06 du 27/06/2011, les mesures suivantes, décrites dans la DADT, ont été prises pour garantir la compatibilité du site avec un usage futur de type agricole :

- Le démantèlement complet et l'évacuation de l'intégralité des réseaux, structures de surface (y compris la clôture) et infrastructures enterrées du site ;
- Le traitement des sols selon le plan de gestion suivant :
 - Décapage de l'horizon de surface (0 / - 0.50 m),
 - Elimination en filière adaptée des matériaux de décapage,
 - Remblaiement par 50 cm de terre végétale régaliée sur la surface de l'emprise.

Au droit du site de Lendresse, le traitement des sols a consisté plus précisément en :

- L'excavation et l'évacuation en filières de traitement agréées des terres au droit de l'ensemble du site jusqu'à 2,2 m de profondeur ;
- La gestion des éventuelles eaux de fond de fouille ;
- Le remblayage de la fouille au moyen de matériaux d'apport conformes ;
- Le reprofilage du site et l'apport de terre végétale pour la couverture de surface.

4. Organisation du chantier et planning

4.1. Organisation du chantier

Le tableau ci-dessous synthétise l'organisation du chantier de réhabilitation du site de Lendresse :

Mission	Organisme
Maître d'Ouvrage	TEPF Zone Industlacq RD 817 Bâtiment CO 64170 LACQ
Maître d'Ouvrage Délégué (MOD)	RETIA Zone Industlacq RD 817 Bâtiment CO 64170 LACQ
Travaux de démantèlement	
Entreprise de Travaux	HOURQUET et fils 64460 PONSON-DESSUS
Travaux de réhabilitation	
Assistant à Maîtrise d'Ouvrage (AMO)	ANTEA GROUP Technoparc 5 – 50 rue Jean Bart 31 670 LABEGE
Entreprise générale de Travaux	PSI 570 rue Peyrehitte 65 300 LANNEMEZAN
Géomètre expert	Claude Vignasse 50 rue Saint Gilles BP 20221 64302 ORTHEZ cedex

Tableau 1 : Organisation du chantier de réhabilitation du site de Lendresse

4.2. Planning général des opérations

Les principales dates du chantier de démantèlement et de réhabilitation du site de Lendresse sont présentées dans le tableau suivant :

Date	Activité
Travaux de démantèlement	
Démarrage des travaux	4 janvier 2011
Fin des travaux	22 janvier 2011
Travaux de réhabilitation	
Démarrage du chantier	10 février 2012

Excavation et évacuation des terres polluées	Du 13 au 20 février 2012
Découpe et obturation des deux portions de pipe	15 février 2012
Repli du chantier	28 février 2012

Tableau 2 : Principales dates du chantier de réhabilitation du site de Lendresse

4.3. Heures travaillées et bilan HSE

Le bilan global des heures de chantier passées par toutes les entreprises de travaux ainsi que le nombre d'accident sont présentés dans le tableau suivant :

Indicateur	Résultat
Travaux de démantèlement	
Cumul des heures travaillées	160 ²
Nombre d'entreprises	3
Nombre d'accident	0
Travaux de réhabilitation	
Cumul des heures travaillées	252 ³
Nombre d'entreprises	6
Nombre d'accident	0

Tableau 3 : Indicateurs HSE

Aucun accident avec ou sans arrêt n'est survenu au cours du chantier.

² Moyenne des heures passées par site par l'entreprise Hourquet et ses sous-traitants pour le démantèlement des installations de surface du pipe Lacq-Tarnos soit 6 stations de pompage ou gare racleur, dont le site de Lendresse

³ Moyenne des heures passées par site par les entreprises intervenant sur le chantier de réhabilitation de 4 stations de pompage ou gare racleur, dont le site de Lendresse

5. Travaux préparatoires

5.1. Démarche et documents préalables

Préalablement aux deux phases de travaux (démantèlement et réhabilitation), ont été réalisés :

- Une visite d'inspection commune ;
- La rédaction d'un Plan de Prévention par TEPF pour encadrer les travaux ;
- L'envoi des Déclarations d'Intention de Commencement des Travaux (DICT) à l'ensemble des concessionnaires concernés ;

Des procédures chantier encadrant les différentes opérations et tâches à réaliser ont été rédigées par les entreprises de travaux et validées par le MOD durant la phase préparatoire précédant les travaux.

5.2. Installation du chantier et aménagements

Une base vie a été mise en place durant toute la durée des travaux comprenant un vestiaire/bureau et un WC chimique.

Préalablement aux travaux de réhabilitation, la clôture périphérique du site a été retirée et un grillage orange a été installé pour sécuriser le chantier.

6. Travaux de démantèlement

6.1. Démantèlement des installations de surface

L'ensemble des installations de surface a été démantelé, exceptés les deux tuyauteries d'arrivée et de départ, la clôture et le muret d'enceinte du site.

Les déchets générés ont été gérés comme suit :

- Evacuation de 10 tonnes de bétons vers un centre de valorisation ;
- Evacuation de 2,6 tonnes de ferrailles vers le centre de valorisation HOURQUET à Ponson-Dessus (64).

6.2. Démantèlement des infrastructures enterrées

La cuve de purge a été déposée puis évacuée vers le centre de valorisation HOURQUET à Ponson-Dessus (64).

A l'issue de la phase de démantèlement seules les deux conduites d'arrivée et de départ, obturées par des brides pleines, étaient encore en place ainsi que la clôture du site.



Figure 3 : Vues du site de l'ancienne gare racleur de Lendresse après démantèlement

7. Travaux de réhabilitation

Les travaux de réhabilitation de l'ancienne gare racleur de Lendresse se sont déroulés du 10 au 28 février 2012. Ils ont été réalisés par la société PSI et son sous-traitant DEUMIER TP.

7.1. Suivi et contrôle des objectifs de réhabilitation

Différents contrôles analytiques ont été réalisés par l'AMO au cours du chantier de réhabilitation afin de garantir les objectifs de réhabilitation :

- Analyses des fonds et bords de fouille de la zone impactée excavée (prélèvements libératoires) ;
- Analyses des matériaux utilisés pour le remblayage.

7.2. Excavation et gestion des terres impactées

La stratégie retenue pour ce chantier de réhabilitation a été l'excavation des matériaux sur l'ensemble du site jusqu'à 2,2 mètres de profondeur environ.

Les caractéristiques des zones à traiter sont rappelées dans le tableau ci-dessous.

Zone à traiter	Profondeurs impactées
Ensemble du site (env. 300 m ²)	entre 0 et 2,2 m (ép. moyenne estimée : 2,2 m)

Tableau 4 : Caractéristiques de la zone à traiter

Les excavations de terres se sont déroulées du 13 au 15 février 2012 au moyen d'une pelle mécanique à chenille. Des excavations complémentaires ont eu lieu le 20 février 2012.

Les matériaux excavés ont été directement chargés dans des camions pour être acheminés vers le centre de transit réglementé PSI à Lannemezan (65). Chaque camion était pesé à l'entrée du centre.

Le plan topographique de l'état de la fouille avant excavation complémentaire est fourni en **Annexe C**.

7.3. Réception des terrains

A l'issue du terrassement de la zone à traiter, des prélèvements libératoires, réalisés par l'AMO (ANTEA), ont consisté en :

- Les réceptions de bord et fond de fouille (localisation des points de contrôle et tableau récapitulatif des contrôles en **Annexe D**) ;
- Le contrôle de la qualité des sols à utiliser pour le remblayage – tableau récapitulatif des contrôles en **Annexe E**).

L'ensemble des bordereaux d'analyses du laboratoire sont disponibles en **Annexe F**.

Les prélèvements de réceptions des excavations ont porté sur les parois et fonds de fouilles. L'objectif de ces prélèvements étant de :

- Vérifier l'excavation totale des sols impactés
- D'obtenir des informations sur d'éventuelles extensions de la pollution.

Pour ce faire, l'AMO a réalisé les prélèvements suivants :

- Des échantillons de fond de fouille ;
- Des échantillons de bord de fouille, sur plusieurs hauteurs en fonction la profondeur de la fouille et l'hétérogénéité des terrains :
 - Un échantillon pour l'horizon supérieur (0 – 0,5 m),
 - Un échantillon pour l'horizon inférieur (0,5 – 2,2 m),
- Des échantillons complémentaires sur des bords de fouille présentant des indices visuels de pollution.

Chaque échantillon a été réalisé sur la base de prélèvements composites sur toute la surface des bords de fouilles et sur toute la surface des fonds de fouilles.

Au regard des résultats de ces prélèvements, des excavations complémentaires (curages) ont été réalisées lorsque nécessaire. L'ensemble des prélèvements libératoires finaux ont permis de valider l'arrêt des excavations, et sont présentés en **Annexe D** (résultats d'analyses) et **Annexe K** (localisation).

7.4. Bilan des volumes excavés et des quantités de terres évacuées

Au total, **1242,3 tonnes** de matériaux impactés ont été excavés lors des opérations de terrassement.

Les matériaux extraits de la fouille ont été évacués directement après excavation, vers le centre de transit réglementé PSI à Lannemezan (65), au moyen de camions semi bennes bâchés, chargés à l'aide d'une pelle mécanique. Après caractérisation sur le centre ils ont été transférés, en fonction des résultats, soit sur le CSD de classe III de PSI à Lannemezan (65) soit sur le CSD de classe II exploité par SOVAL VÉOLIA, situé à Bénac (65) (excavations initiales) et sur le CSD de classe II exploité par la DRIMM, situé à Montech (82) (excavations complémentaires). Les BSD sont présents en **Annexe G**.

7.5. Gestion des eaux

Aucune arrivée d'eau nécessitant un pompage n'a été observée en fond de fouille à l'issue des excavations.

7.6. Gestion des anciennes canalisations présentes sur site

La partie du pipe Lacq-Tarnos laissée en place à l'issue de la phase de démantèlement (tuyauterie d'arrivée et de départ) a été découpée et obturée par l'entreprise METAL 64 selon la méthodologie suivante :

- Découpe à la scie pneumatique des tronçons de canalisation
- Obturation du pipe en entrée et sortie du site par soudure d'un cap ;
- Extraction des tronçons à la pelle mécanique et chargement sur plateau
- Évacuation hors site pour valorisation.



Figure 4 : Canalisation après découpe et soudage de caps

7.7. Remblayage et remise en forme du site

Après réception de l'excavation de la zone à traiter, le site a fait l'objet d'une phase de remblayage avec des matériaux fournis par l'entreprise DEUMIER TP. Des prélèvements sur ces terres de remblais ont permis de confirmer une qualité chimique de ces matériaux compatible avec l'usage futur agricole.

La synthèse des résultats d'analyses de ces matériaux est donnée en **Annexe E**. Les bordereaux d'analyses sont disponibles en **Annexe F**.

8. Bilan des matériaux évacués

Le tableau ci-dessous présente la synthèse de l'ensemble des matériaux évacués au cours du chantier de réhabilitation de la gare racleur de Lendresse.

Phase démantèlement	
Type de matériaux	Tonnage total
Déchets ferreux issus du démantèlement de l'ensemble de l'installation de la gare racleur	2,60
Bétons issus du démantèlement des dallages	10
Phase réhabilitation	
Type de matériaux	Tonnage total
Déchets ferreux issus du démantèlement de la clôture	0,5
Bétons issus du démantèlement de la clôture	80
Terres souillées par des hydrocarbures	1242,30
Total (T)	1335,40

Tableau 5 : Synthèse des matériaux évacués

Concernant les évacuations des terres impactées, le tableau de suivi des bordereaux de suivi des déchets (BSD) et les BSD sont fournis respectivement en **Annexe H** et **Annexe G**.

9. Etat final du site

9.1. Teneurs résiduelles après travaux

9.1.1. Diagnostic post-travaux

A la suite des travaux de réhabilitation, le bureau d'étude AQUILA CONSEIL a réalisé des investigations complémentaires en juillet 2012 afin de caractériser plus précisément des teneurs significatives en zinc, cuivre et plomb constatées dans deux sondages de contrôle de bord de fouille :

- BF1-Bis: zinc (480 mg/kg)
- BF2-Bis : zinc (920 mg/kg), cuivre (130 mg/kg) et plomb (250 mg/kg)

5 sondages à la pelle mécanique ont été réalisés à proximité de ces bords de fouille, jusqu'à une profondeur de 1 mètre environ ainsi que 4 mesures directes des teneurs en métaux effectuées par fluorescence-X sur la surface des sols. 5 échantillons de sol ont été prélevés et ont fait l'objet d'une analyse du pack 8 métaux, ainsi que d'un test de lixiviation avec recherche des métaux.

Les résultats ont montré l'absence d'impact significatif en métaux lourds sur la totalité des échantillons, confirmée par les mesures effectuées directement sur les sols à l'aide d'un analyseur portable par fluorescence-X. Les tests de lixiviation n'ont pas mis en évidence de mobilisation notable des métaux.

Un extrait du rapport d'AQUILA CONSEIL n°AQ/RETIA/RT/DiagLq-Tn/0812-02 d'octobre 2012 est donné en **Annexe I**.

9.1.2. Synthèse des teneurs à l'issue des travaux

L'ensemble des teneurs résiduelles à l'issue des travaux est présenté en **Annexe J**. Le tableau suivant synthétise les teneurs résiduelles en HCT C₁₀-C₄₀ et métaux dans les sols :

Composés	Teneur maximale après travaux	Teneur moyenne ⁴ après travaux
Cuivre	<ul style="list-style-type: none">• en fond de fouille : 15 mg/kg (FF1 à 2,2 m)• en paroi : 130 mg/kg (BF2-bis de 0 à 0,5 m)	37 mg/kg
Plomb	<ul style="list-style-type: none">• en fond de fouille : 18 mg/kg (FF1 à 2,2 m)• en paroi : 250 mg/kg (BF2-bis de 0 à 0,5 m)	71 mg/kg
Zinc	<ul style="list-style-type: none">• en fond de fouille : 500 mg/kg (FF2bis à 2,7 m)• en paroi : 920 mg/kg (BF2-bis de 0 à 0,5 m)	312 mg/kg
HCT C ₁₀ -C ₄₀	<ul style="list-style-type: none">• en fond de fouille : 380 mg/kg (FF4 à 2,2 m)• en paroi : 260 mg/kg (BF8 de 0 à 0,2 m)	83 mg/kg

Tableau 6 : Etat résiduel du site après travaux

La cartographie de l'état résiduel du site est disponible en **Annexe K**.

⁴ valeurs < LQ considérées égales à LQ pour le calcul de la moyenne

9.1.3. Analyse des risques résiduels (ARR)

Afin de vérifier la compatibilité des concentrations résiduelles avec l'usage du site envisagé (agricole), une analyse des risques résiduels post-travaux a été menée par ARCADIS (rapport AFR-ARR-00001-RPT-A03 du 15/07/2020 est fourni en **Annexe L**).

Compte tenu du fait que le terrain est actuellement en occupation par GEOPETROL, l'usage industriel a également été étudié.

L'ARR met en évidence que les concentrations résiduelles mesurées sur le site de Lendresse sont compatibles du point de vue sanitaire avec un usage agricole (culture non maraichère et/ou élevage) et avec un usage industriel en extérieur.

9.2. Bilan des ouvrages enterrés résiduels

La totalité des ouvrages enterrés initialement présents sur le site de l'ancienne gare racleur de Lendresse a été purgée. On notera la présence des extrémités du pipe Lacq Tarnos coupées et bouchées en limite ouest et est du site. Cet ouvrage est localisé sur le plan d'état résiduel présenté en **Annexe K**.

9.3. Bilan des ouvrages de surface résiduels

L'ensemble des installations de surface a été démantelé et évacué du site de l'ancienne gare racleur de Lendresse.

9.4. Etat topographique final

L'état topographique final après remblaiement est un terrain de surface plane d'altitude approximative de 85 m NGF.





Figure 5 : Site après remise en état



Figure 6 : Vue de l'ancien site en juin 2020

ANNEXES

Annexe A	Arrêté préfectoral n°11/ENV/06, datant du 27/06/2011
Annexe B	Plan parcellaire du site
Annexe C	Plan topographique de la fouille avant curages complémentaires
Annexe D	Résultats d'analyse des points de réception de la fouille
Annexe E	Qualité des matériaux de remblai
Annexe F	Bordereaux d'analyse du laboratoire
Annexe G	Bordereaux de suivi des déchets (phase réhabilitation)
Annexe H	Tableau de suivi des BSD
Annexe I	Extrait du rapport AQUILA CONSEIL d'octobre 2012
Annexe J	Tableau des teneurs résiduelles
Annexe K	Etat résiduel du site
Annexe L	Analyse des risques résiduels post-travaux

Annexe A Arrêté préfectoral n°11/ENV/06, datant du
27/06/2011

PREFET DES PYRENEES-ATLANTIQUES

PREFECTURE
DIRECTION
DES COLLECTIVITÉS LOCALES
ET DE L'ENVIRONNEMENT

PAU, le

28 JUIN 2011

BUREAU DE L'AMENAGEMENT
DE L'ESPACE

Affaire suivie par :
Monique.LAFOND-PUYO
Tél. : 05.59.98.25.42
Monique.LAFOND-PUYO@pyrenees-atlantiques.gouv.fr
MLP/MLT

 S. Claverie
B. Turpin
B. Lafont

Monsieur le Directeur,

Je vous prie de bien vouloir trouver, sous ce pli, une copie conforme de l'arrêté donnant acte de la déclaration d'arrêt de travaux pour le pipeline de Lacq-Tarnos.

Vous voudrez bien vous conformer aux articles 2 et 3 de ce document.

Je vous prie d'agréer, Monsieur le Directeur, l'expression de mes salutations distinguées.

Le Préfet,
Pour le Préfet et par délégation,
Le chef du bureau de l'aménagement
de l'espace,

Gabrielle CLAVERIE

Monsieur le Directeur
de la société TOTAL E & P France
RD 817 – BP 22
64170 LACQ

PREFET DES PYRENEES-ATLANTIQUES

PREFECTURE
DIRECTION
DES COLLECTIVITES LOCALES
ET DE L'ENVIRONNEMENT

BUREAU DE
L'AMENAGEMENT DE L'ESPACE

REF DC.L.E. 3

Affaire suivie par :
Mme Monique LAFOND-PUYO
☎ 05.59.98.25.42
Monique.LAFOND-PUYO@pyrenees-atlantiques.gouv.fr

CODE MINIER
ARRETE PREFECTORAL N° 11/ENV/06
Donnant acte à la demande de TEPF
d'arrêt définitif du pipe Lacq-Tarnos

**Le Préfet des Pyrénées Atlantiques,
Officier de la Légion d'Honneur,**

- VU** le code minier, notamment son article L 163 ;
 - VU** le décret n°2006-649 du 2 juin 2006 et notamment les articles 43 et suivants ;
 - VU** la déclaration d'arrêt des travaux (DADT) déposée par la société TEPF le 14 octobre 2010 ;
 - VU** l'avis de recevabilité établi par la DREAL le 25 novembre 2010 ;
 - VU** la consultation des administrations et des municipalités à compter du 14 décembre 2010 ;
 - VU** les transmissions des avis par télécopie à TEPF le 1^{er} juin 2011 ;
 - VU** le rapport établi par les DREAL le 8 juin 2011 faisant état d'absence d'observation à l'exception de la commune de Bayonne qui souhaite réutiliser la poutre en tant que Pipeline ;
- Sur proposition du Secrétaire Général de la Préfecture des Pyrénées-Atlantiques,**

ARRETE

Article 1 : Bénéficiaire

Il est donné acte à la société TEPF de sa déclaration d'arrêt des travaux pour le pipeline de Lacq-Bayonne (à l'exception de la partie centrale Mont-Mouguerre) et ses ouvrages annexes (pomperies,...).

Article 2 : Rétrocession de la partie GTS située dans la commune de Bayonne.

TEPF doit établir une convention de rétrocession à la ville de Bayonne pour le tronçon qui la concerne. Cette convention n'engage aucune responsabilité de TEPF pour les aménagements ultérieurs.

Article 3 : Mémoire descriptif des mesures prises et procès verbal de récolement des travaux

TEPF adresse sous deux mois en deux exemplaires à compter de la notification du présent arrêté à la DREAL un mémoire des mesures prises (au regard du dossier de déclaration) qui doit permettre l'établissement du PV de récolement des travaux.

Article 4 : Arrêté de 2^{ème} donné acte

L'arrêté de 2^{ème} donné acte qui met fin à la Police des Mines et des Carrières sera établi au vu du procès verbal cité à l'article 3.

Article 5 : Voies et délais de recours

Le présent arrêté peut être déféré au tribunal administratif de Pau dans un délai de deux mois à compter de sa notification.

Article 6 : Exécution

- M. le Secrétaire Général de la Préfecture des Pyrénées-Atlantiques,
- M. le Directeur Régional de l'environnement, de l'aménagement et du logement d'Aquitaine,
- Les inspecteurs des installations classées placés sous son autorité,
sont chargés, chacun en ce qui le concerne, de l'exécution du présent arrêté, dont une copie sera adressée à la Société TEPF, ainsi qu'aux Maires de Mont-Gouze-Arance-Lendresse, Lacq, Maslacq, Castétis, Orthez, Bérenx, Lahontan, Guiche, Urcuit, Boucau, Bayonne, Argagnon, Sarpourenx, Biron, Salles-Mongiscard, Bellocq, Sames, Urt, Lahonce, Mouguerre, pour affichage.

Le présent arrêté sera publié au recueil des actes administratifs de la Préfecture.

Pau, le 27 JUIN 2011

Le Préfet,

*Pour le Préfet
et par délégation,
Le Secrétaire Général*

Jean-Charles GERAY

Pour copie conforme,
Pour le Préfet,
Le chef du bureau de
l'aménagement de l'espace,

Gabrielle CLAVERIE

Annexe B Plan parcellaire du site

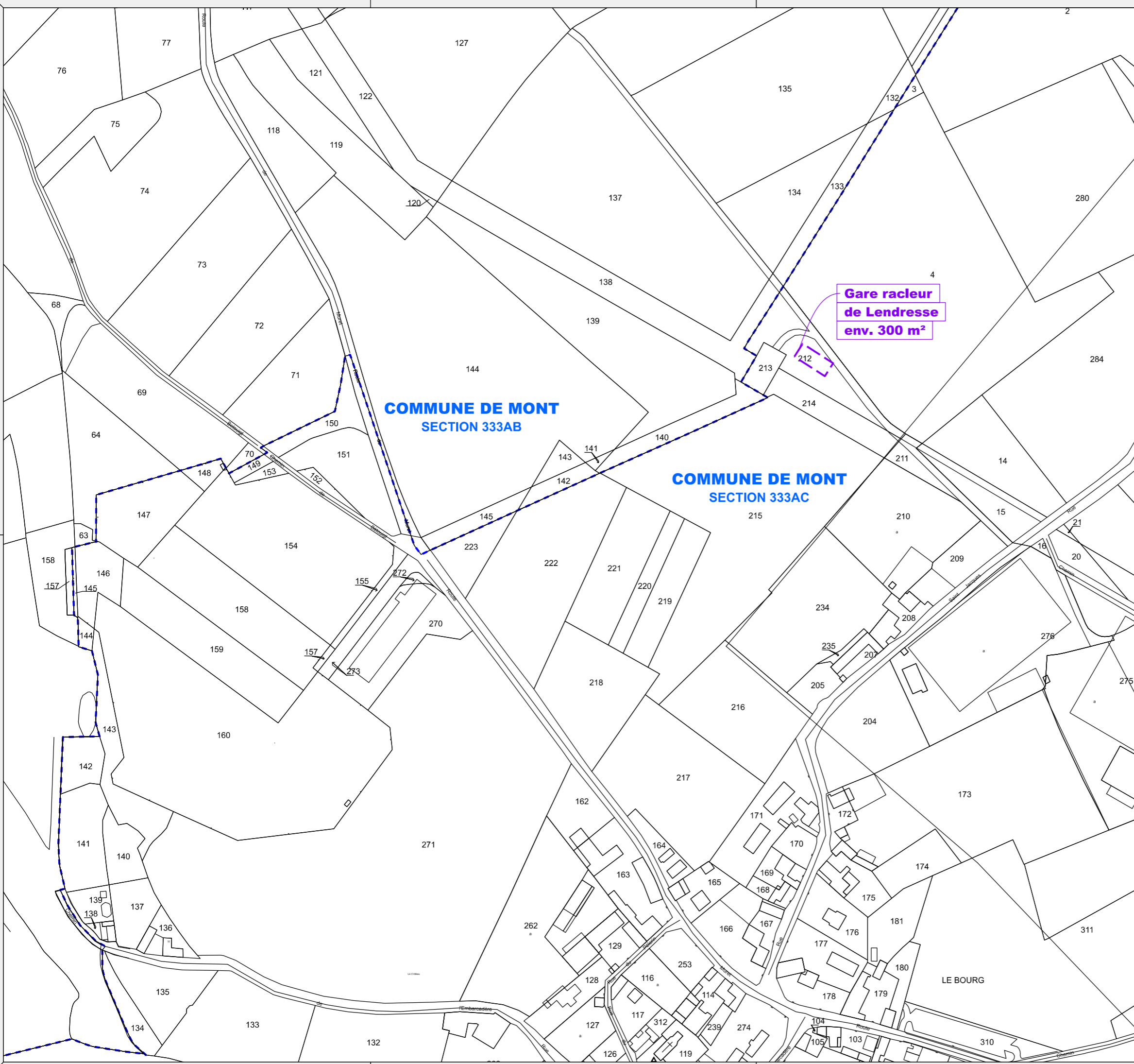

COMMUNE DE MONT
SECTION 333AB

COMMUNE DE MONT
SECTION 333AC

**Gare racleur
de Lendresse
env. 300 m²**

LOCALISATION



LEGENDE

Site de Lendresse

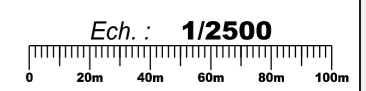
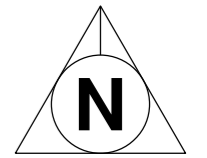

SITE					
Puits / Emprise	Commune	Section	Parcelle	Superficie (ha)	Type d'occupation
Gare racleur de Lendresse	MONT	333AC	212		Pas de maîtrise foncière
		333AC	213		

Ind.	Date	Description	SEPAC Dessiné	MODIS Vérifié	RETA Approuvé
0	10/08/2020	Emission			



PROJET RETIA Lacq

RETI A

DE DOCUMENT EST LA PROPRIETE DE TOTAL ET NE DOIT PAS ETRE DIVULGUE SANS L'AUTORISATION DU PROPRIETAIRE

Dossier de récolement de la gare racleur de Lendresse (64) Parcelle

Annexe C Plan topographique de la fouille avant curages complémentaires

Commune de LENDRESSE

GARE DE RACLEURS

PLAN TOPOGRAPHIQUE

ECHELLE : 1/100

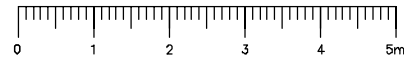

LEGENDE

		BORDS DE FOUILLES (BF)		FONDS DE FOUILLES (FF)	
	HAUT TALUS		BF 1		BF 6
	BAS TALUS		BF 2		BF 6
	LIMITES ZONES DE FOUILLES		BF 3		BF 7
			BF 4		BF 8
					FF 1
					FF 2
					FF 3
					FF 4

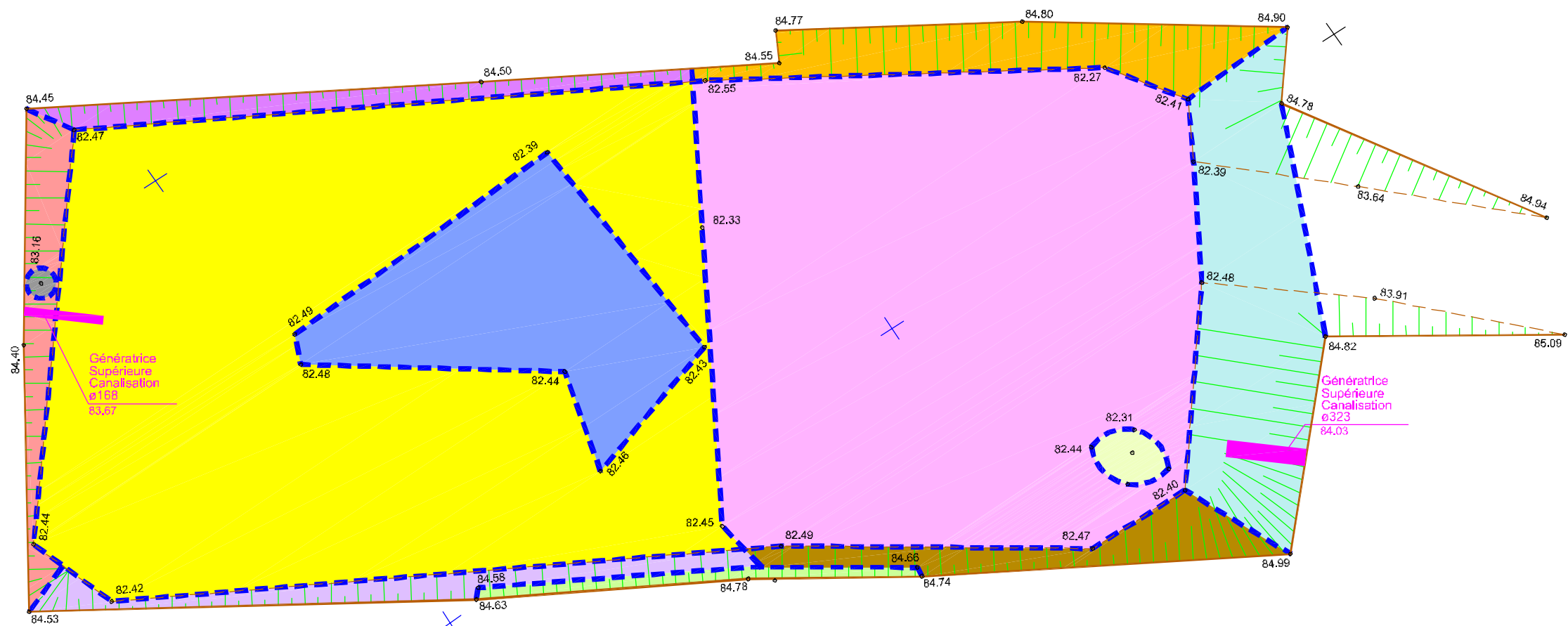
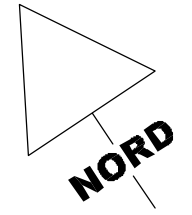

Plan dessiné en couleur
Ne pas reproduire en noir et blanc

CLAUDE VIGNASSE
GEOMETRE EXPERT INGENIEUR ESGT

50 Rue SAINT GILLES
B.P.20221 64302 ORTHEZ Cedex
TEL:0559690056 FAX:0559691758
Email:claud.vignasse.ge@orange.fr

15.02.2012	RELEVÉ ETAT DES LIEUX	JS
DATE	OBJET	
REF : DI-EAEPF - TEPF \ 030025		

Plan rattaché au système LAMBERT en planimétrie
et au NGF en altimétrie

Annexe D Résultats d'analyse de réception de la fouille

Synthèse des résultats des prélèvements libératoires des bords de fouille et fonds de fouille de la gare racleur de Lendresse

Concentrations en mg/kg

Identifiant	Horizon	HCT	BTEX	Cu	Pb	Zn
BF1	(0-0.5)	<20	-	-	-	1500
BF1	(0.5-2.2)	<20	-	11	15	67
BF1-bis	(0-0.5)	-	-	-	-	480
BF2	(0-0.5)	550	-	70	150	570
BF2	(0.5-2.2)	<20	-	-	-	-
BF2-bis	(0-0.5)	50	-	130	250	920
BF3	(0-0.5)	<20	<0.2	96	180	870
BF3	(0.5-2.2)	20	-	-	-	-
BF3-bis	(0-0.5)	-	-	43	72	250
BF4	(0-0.5)	25	<0.2	-	-	-
BF4	(0.5-2.2)	30	-	-	-	-
BF5	(0-0.5)	<20	-	-	-	-
BF5	(0.5-2.2)	<20	-	-	-	-
BF6	(0-0.5)	<20	-	-	-	-
BF6	(0.5-2.2)	<20	-	-	-	-
BF7	(1-2)	-	-	18	-	-
BF8	(0-0.2)	260	-	-	-	-
FF1	2,2	25	-	15	18	81
FF2	2,2	1100	-	-	-	-
FF2-bis	2,7	260	-	-	-	-
FF3	2,2	330	-	-	-	-
FF4	2,2	380	-	-	-	-

Résultat non conforme, poursuite de l'excavation

- non analysé

Annexe E Qualité des matériaux de remblai

Qualité des matériaux utilisés pour le remblayage de la fouille de la gare racleur de Lendresse

Remblais Lendresse 1	Remblais Lendresse 2
-------------------------	-------------------------

METAUX

		Remblais Lendresse 1	Remblais Lendresse 2
arsenic	mg/kg MS	18	17
cadmium	mg/kg MS	<0.4	<0.4
chrome	mg/kg MS	33	33
cuivre	mg/kg MS	20	22
mercure	mg/kg MS	<0.05	<0.05
plomb	mg/kg MS	40	28
nickel	mg/kg MS	30	30
zinc	mg/kg MS	100	99

COMPOSES AROMATIQUES VOLATILS

benzène	mg/kg MS	<0.05	<0.05
toluène	mg/kg MS	<0.05	<0.05
éthylbenzène	mg/kg MS	<0.05	<0.05
orthoxyène	mg/kg MS	<0.05	<0.05
para- et métaxyène	mg/kg MS	<0.05	<0.05
xyènes	mg/kg MS	<0.05	<0.05
BTEX total	mg/kg MS	<0.2	<0.2

HYDROCARBURES AROMATIQUES POLYCYCLIQUES

.naphtalène	mg/kg MS	<0.02	<0.02
acénaphtylène	mg/kg MS	<0.02	<0.02
acénaphtène	mg/kg MS	<0.02	<0.02
fluorène	mg/kg MS	<0.02	<0.02
phénanthrène	mg/kg MS	<0.02	<0.02
anthracène	mg/kg MS	<0.02	<0.02
fluoranthène	mg/kg MS	<0.02	<0.02
pyrène	mg/kg MS	<0.02	<0.02
benzo(a)anthracène	mg/kg MS	<0.02	<0.02
chrysène	mg/kg MS	<0.02	<0.02
benzo(b)fluoranthène	mg/kg MS	<0.02	<0.02
benzo(k)fluoranthène	mg/kg MS	<0.02	<0.02
benzo(a)pyrène	mg/kg MS	<0.02	<0.02
dibenzo(ah)anthracène	mg/kg MS	<0.02	<0.02
benzo(ghi)pérylène	mg/kg MS	<0.02	<0.02
indéno(1,2,3-cd)pyrène	mg/kg MS	<0.02	<0.02
HAP totaux (10) VROM	mg/kg MS	<0.2	<0.2
HAP totaux (16) - EPA	mg/kg MS	<0.32	<0.32

HYDROCARBURES TOTAUX

fraction C10-C12	mg/kg MS	<5	<5
fraction C12-C16	mg/kg MS	<5	<5
fraction C16 - C21	mg/kg MS	<5	<5
fraction C21 - C40	mg/kg MS	<5	<5
hydrocarbures totaux C10-C40	mg/kg MS	<20	<20

Annexe F Bordereaux d'analyse du laboratoire

Rapport d'analyse

ANTEA GROUP
Alain BOURROUSSE
Technoparc 5
Rue Jean Bart - BP 543
F-31674 LABEGE CEDEX

Page 1 sur 14

Votre nom de Projet : PIPE LENDRESSE BF1-6
Votre référence de Projet : AQUP110361
Référence du rapport ALcontrol : 11755846, version: 1

Rotterdam, 17-02-2012

Cher(e) Madame/ Monsieur,

Veuillez trouver ci-joint les résultats des analyses effectuées en laboratoire pour votre projet AQUP110361. Le rapport reprend les descriptions des échantillons, le nom de projet et les analyses que vous avez indiqués sur le bon de commande. Les résultats rapportés se réfèrent uniquement aux échantillons analysés.

Ce rapport est constitué de 14 pages dont chromatogrammes si prévus, références normatives, informations sur les échantillons. Dans le cas d'une version 2 ou plus élevée, toute version antérieure n'est pas valable. Toutes les pages font partie intégrante de ce rapport, et seule une reproduction de l'ensemble du rapport est autorisée.

En cas de questions et/ou remarques concernant ce rapport, nous vous prions de contacter notre Service Client.

Toutes les analyses, à l'exception des analyses sous-traitées, sont réalisées par ALcontrol Laboratoires, Steenhouwerstraat 15, Rotterdam, Pays Bas.

Veuillez recevoir, Madame/ Monsieur, l'expression de nos cordiales salutations.



R. van Duin
Laboratory Manager



Projet PIPE LENDRESSE BF1-6
Référence du projet AQUP110361
Réf. du rapport 11755846 - 1

Date de commande 15-02-2012
Date de début 16-02-2012
Rapport du 17-02-2012

Analyse	Unité	Q	001	002	003	004	005
matière sèche	% massique	Q	85.8	91.5	86.2	91.6	86.3
<i>METAUX</i>							
cuivre	mg/kg MS	Q		11	70		96
plomb	mg/kg MS	Q		15	150		180
zinc	mg/kg MS	Q	1500	67	570		870
<i>COMPOSES AROMATIQUES VOLATILS</i>							
benzène	mg/kg MS	Q					<0.05
toluène	mg/kg MS	Q					<0.05
éthylbenzène	mg/kg MS	Q					<0.05
orthoxyène	mg/kg MS	Q					<0.05
para- et métaxyène	mg/kg MS	Q					<0.05
xylènes	mg/kg MS	Q					<0.05
BTEX total	mg/kg MS	Q					<0.2
<i>HYDROCARBURES TOTAUX</i>							
fraction C10-C12	mg/kg MS		<5	<5	<5	<5	<5
fraction C12-C16	mg/kg MS		<5	<5	11	<5	<5
fraction C16 - C21	mg/kg MS		<5	<5	51	<5	<5
fraction C21 - C40	mg/kg MS		16	17	480	5.5	15
hydrocarbures totaux C10-C40	mg/kg MS	Q	<20	<20	550	<20	<20

Les analyses notées Q sont accréditées par le RvA.

Code	Matrice	Réf. échantillon
001	Sol	BF1(0-0.5)
002	Sol	BF1(0.5-2.2)
003	Sol	BF2(0-0.5)
004	Sol	BF2(0.5-2.2)
005	Sol	BF3(0-0.5)

Paraphe :



Projet PIPE LENDRESSE BF1-6
Référence du projet AQUUP110361
Réf. du rapport 11755846 - 1

Date de commande 15-02-2012
Date de début 16-02-2012
Rapport du 17-02-2012

Analyse	Unité	Q	006	007	008	009	010
matière sèche	% massique	Q	93.1	86.2	95.8	84.5	90.9
<i>COMPOSES AROMATIQUES VOLATILS</i>							
benzène	mg/kg MS	Q		<0.05			
toluène	mg/kg MS	Q		<0.05			
éthylbenzène	mg/kg MS	Q		<0.05			
orthoxyène	mg/kg MS	Q		<0.05			
para- et métaxyène	mg/kg MS	Q		<0.05			
xyènes	mg/kg MS	Q		<0.05			
BTEX total	mg/kg MS	Q		<0.2			
<i>HYDROCARBURES TOTAUX</i>							
fraction C10-C12	mg/kg MS		<5	<5	<5	<5	<5
fraction C12-C16	mg/kg MS		<5	<5	<5	<5	<5
fraction C16 - C21	mg/kg MS		<5	<5	<5	<5	<5
fraction C21 - C40	mg/kg MS		22	23	31	11	<5
hydrocarbures totaux C10-C40	mg/kg MS	Q	20	25	30	<20	<20

Les analyses notées Q sont accréditées par le RvA.

Code	Matrice	Réf. échantillon
006	Sol	BF3(0.5-2.2)
007	Sol	BF4(0-0.5)
008	Sol	BF4(0.5-2.2)
009	Sol	BF5(0-0.5)
010	Sol	BF5(0.5-2.2)

Paraphe :



Projet PIPE LENDRESSE BF1-6
Référence du projet AQUP110361
Réf. du rapport 11755846 - 1

Date de commande 15-02-2012
Date de début 16-02-2012
Rapport du 17-02-2012

Analyse	Unité	Q	011	012
matière sèche	% massique Q		84.7	91.1
<i>HYDROCARBURES TOTAUX</i>				
fraction C10-C12	mg/kg MS		<5	<5
fraction C12-C16	mg/kg MS		<5	<5
fraction C16 - C21	mg/kg MS		<5	<5
fraction C21 - C40	mg/kg MS		<5	<5
hydrocarbures totaux C10-C40	mg/kg MS Q		<20	<20

Les analyses notées Q sont accréditées par le RvA.

Code	Matrice	Réf. échantillon
011	Sol	BF6(0-0.5)
012	Sol	BF6(0.5-2.2)

Paraphe :





Rapport d'analyse

Projet PIPE LENDRESSE BF1-6
Référence du projet AQUP110361
Réf. du rapport 11755846 - 1

Date de commande 15-02-2012
Date de début 16-02-2012
Rapport du 17-02-2012

Analyse	Matrice	Référence normative
matière sèche	Sol	Equivalent à NEN-ISO 11465
zinc	Sol	Méthode interne (destruction conforme à NEN 6961, analyse conforme à ISO 22036)
fraction C10-C12	Sol	Méthode interne, extraction acetone/hexane, analyse par GC/FID
fraction C12-C16	Sol	Idem
fraction C16 - C21	Sol	Idem
fraction C21 - C40	Sol	Idem
hydrocarbures totaux C10-C40	Sol	Idem
cuivre	Sol	Méthode interne (destruction conforme à NEN 6961, analyse conforme à ISO 22036)
plomb	Sol	Idem
benzène	Sol	Méthode interne, Headspace GCMS
toluène	Sol	Idem
éthylbenzène	Sol	Idem
orthoxyène	Sol	Idem
para- et métaxyène	Sol	Idem
xyènes	Sol	Idem

Code	Code barres	Date de réception	Date prélèvement	Flaconnage
001	V6316478	16-02-2012	15-02-2012	ALC201
002	V6336386	16-02-2012	15-02-2012	ALC201
003	V6316481	16-02-2012	15-02-2012	ALC201
004	V6316483	16-02-2012	15-02-2012	ALC201
005	V6316480	16-02-2012	15-02-2012	ALC201
006	V6336388	16-02-2012	15-02-2012	ALC201
007	V6336387	16-02-2012	15-02-2012	ALC201
008	V6336385	16-02-2012	15-02-2012	ALC201
009	V6336383	16-02-2012	15-02-2012	ALC201
010	V6336384	16-02-2012	15-02-2012	ALC201
011	V6336380	16-02-2012	15-02-2012	ALC201
012	V6316475	16-02-2012	15-02-2012	ALC201

Paraphe :





Projet PIPE LENDRESSE BF1-6
Référence du projet AQUP110361
Réf. du rapport 11755846 - 1

Date de commande 15-02-2012
Date de début 16-02-2012
Rapport du 17-02-2012

Référence de l'échantillon: 001
Information relative aux échantillons BF1(0-0.5)

Détermination de la chaîne de carbone

essence	C9-C14
kérosène et pétrole	C10-C16
diesel et gazole	C10-C28
huile de moteur	C20-C36
mazout	C10-C36

Les pics C10 et C40 sont introduits par le laboratoire et sont utilisés comme étalons internes.

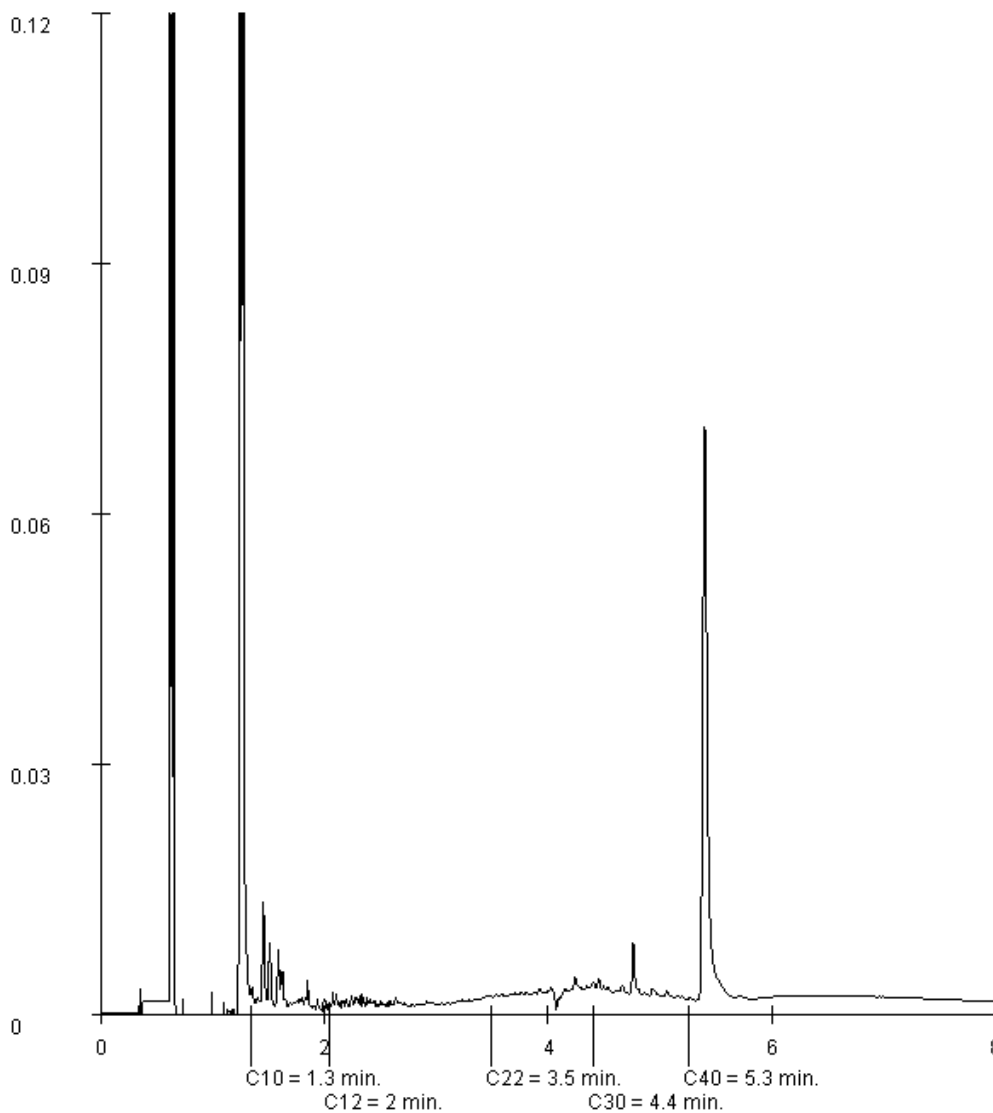

Paraphe :



Projet PIPE LENDRESSE BF1-6
Référence du projet AQUP110361
Réf. du rapport 11755846 - 1

Date de commande 15-02-2012
Date de début 16-02-2012
Rapport du 17-02-2012

Référence de l'échantillon: 002
Information relative aux échantillons BF1(0.5-2.2)

Détermination de la chaîne de carbone

essence	C9-C14
kérosène et pétrole	C10-C16
diesel et gazole	C10-C28
huile de moteur	C20-C36
mazout	C10-C36

Les pics C10 et C40 sont introduits par le laboratoire et sont utilisés comme étalons internes.

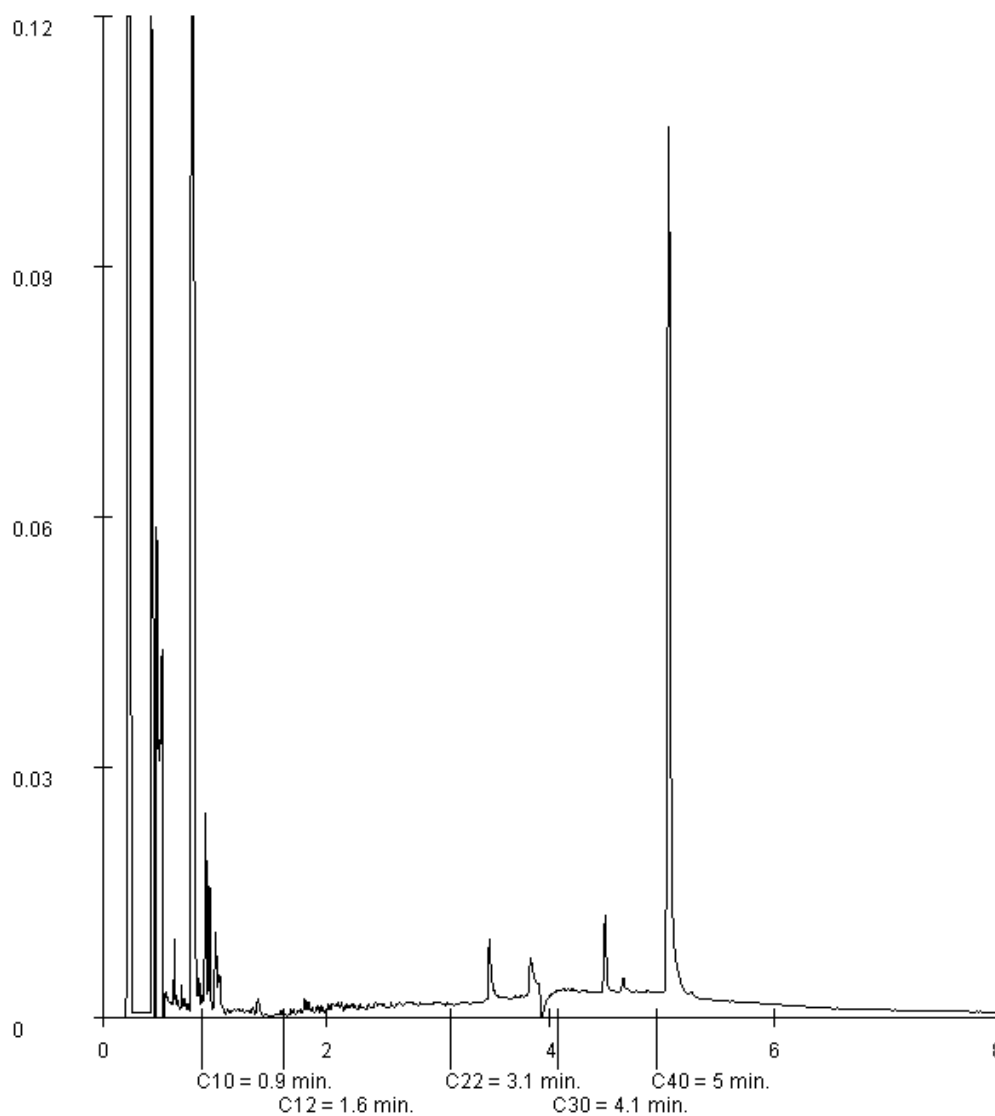

Paraphe :





Projet PIPE LENDRESSE BF1-6
Référence du projet AQUP110361
Réf. du rapport 11755846 - 1

Date de commande 15-02-2012
Date de début 16-02-2012
Rapport du 17-02-2012

Référence de l'échantillon: 003
Information relative aux échantillons BF2(0-0.5)

Détermination de la chaîne de carbone

essence	C9-C14
kérosène et pétrole	C10-C16
diesel et gazole	C10-C28
huile de moteur	C20-C36
mazout	C10-C36

Les pics C10 et C40 sont introduits par le laboratoire et sont utilisés comme étalons internes.

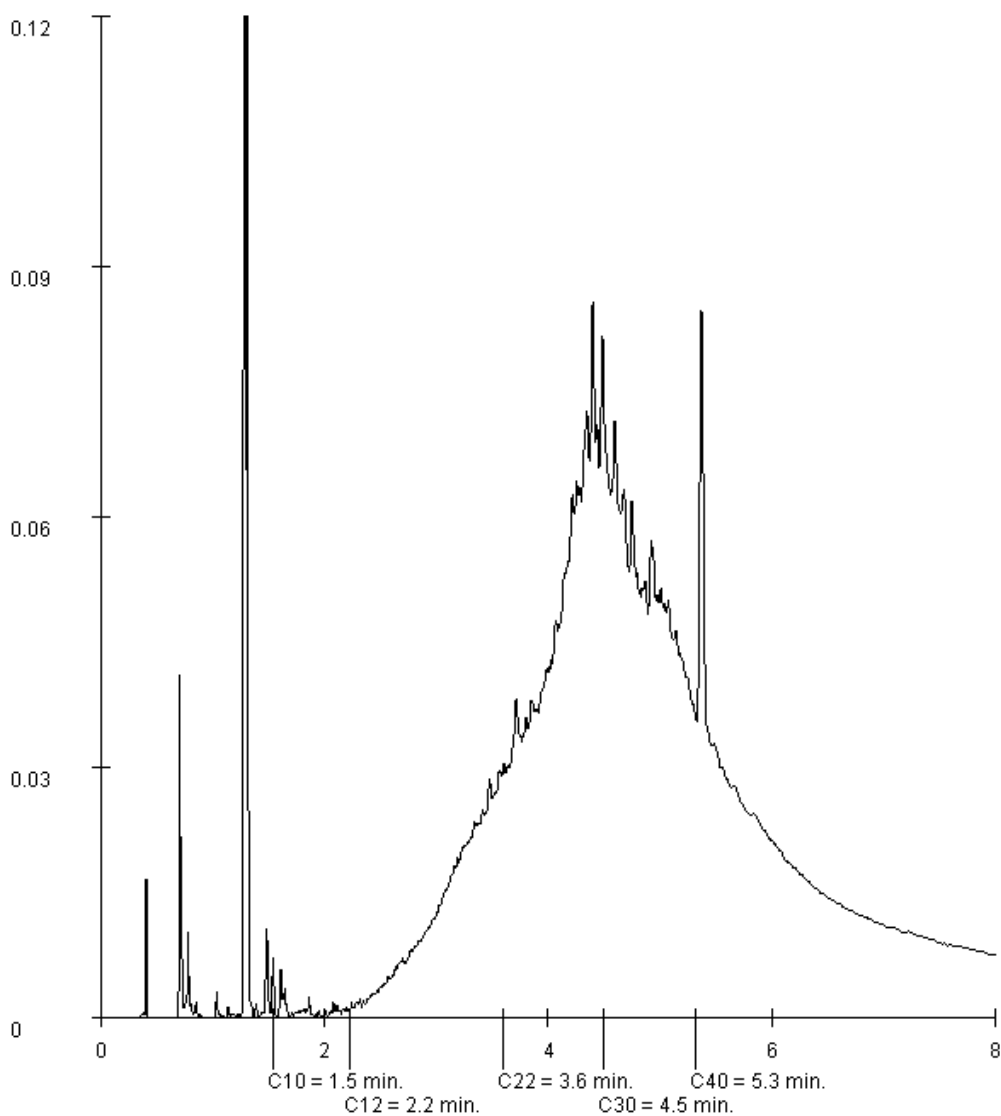

Paraphe :



Projet PIPE LENDRESSE BF1-6
Référence du projet AQUP110361
Réf. du rapport 11755846 - 1

Date de commande 15-02-2012
Date de début 16-02-2012
Rapport du 17-02-2012

Référence de l'échantillon: 004
Information relative aux échantillons BF2(0.5-2.2)

Détermination de la chaîne de carbone

essence	C9-C14
kérosène et pétrole	C10-C16
diesel et gazole	C10-C28
huile de moteur	C20-C36
mazout	C10-C36

Les pics C10 et C40 sont introduits par le laboratoire et sont utilisés comme étalons internes.

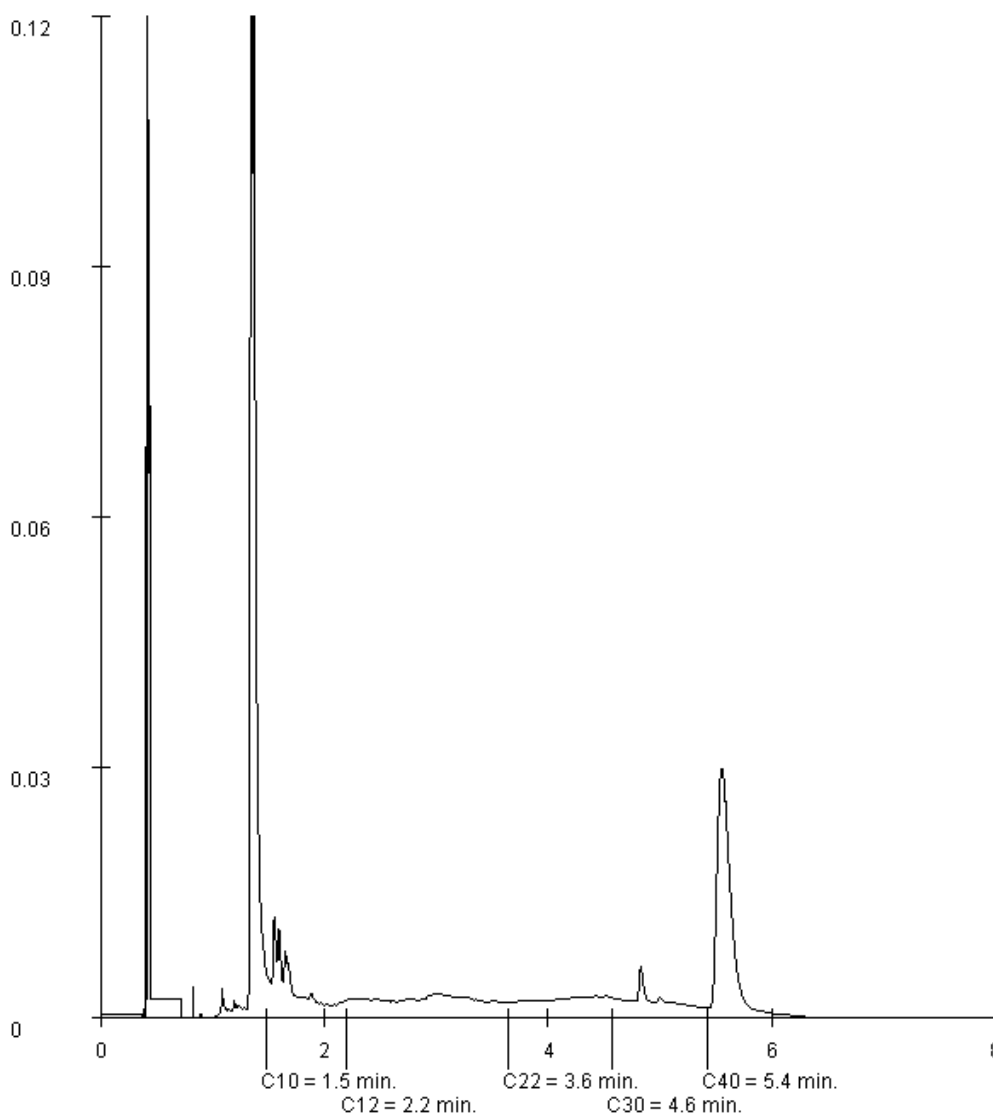

Paraphe :



Projet PIPE LENDRESSE BF1-6
Référence du projet AQUP110361
Réf. du rapport 11755846 - 1

Date de commande 15-02-2012
Date de début 16-02-2012
Rapport du 17-02-2012

Référence de l'échantillon: 005
Information relative aux échantillons BF3(0-0.5)

Détermination de la chaîne de carbone

essence	C9-C14
kérosène et pétrole	C10-C16
diesel et gazole	C10-C28
huile de moteur	C20-C36
mazout	C10-C36

Les pics C10 et C40 sont introduits par le laboratoire et sont utilisés comme étalons internes.

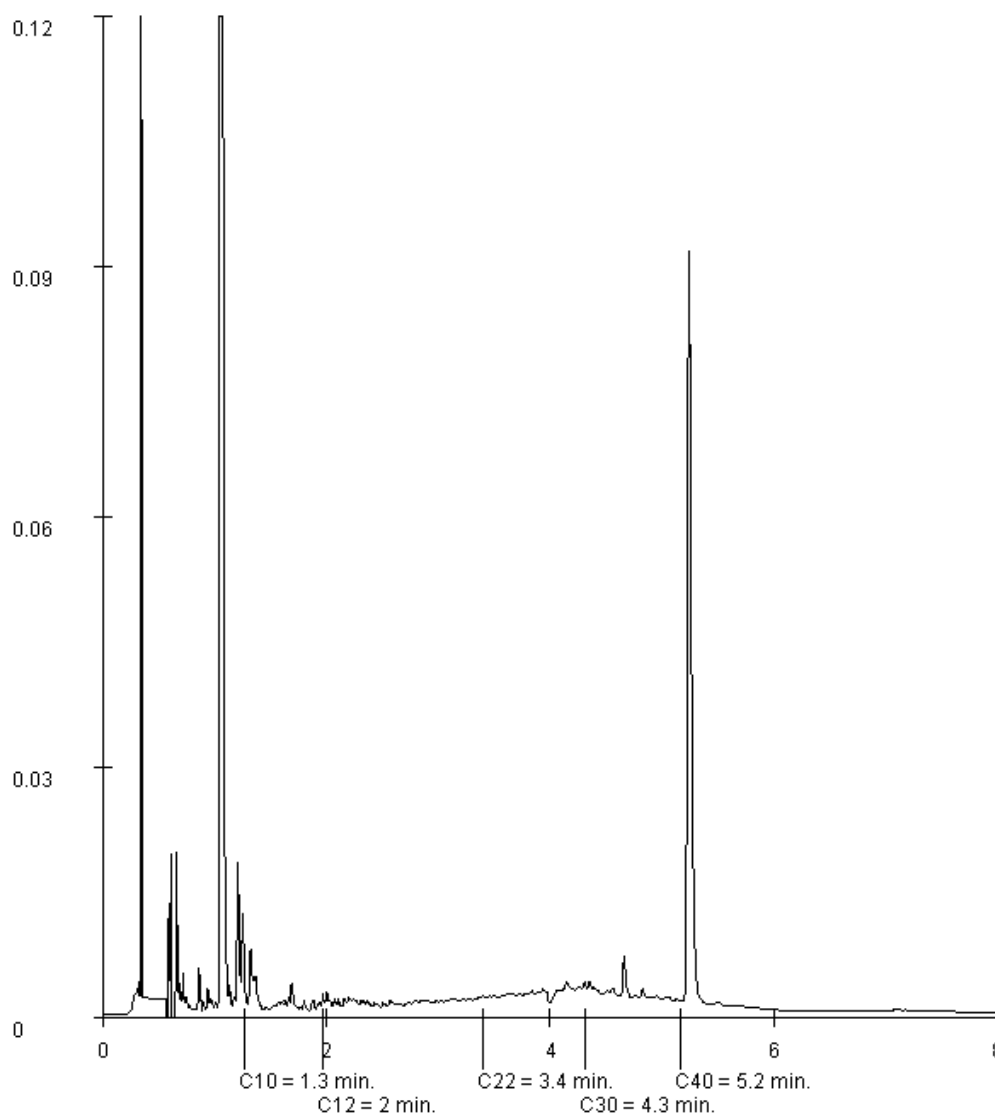

Paraphe :



Projet PIPE LENDRESSE BF1-6
Référence du projet AQUP110361
Réf. du rapport 11755846 - 1

Date de commande 15-02-2012
Date de début 16-02-2012
Rapport du 17-02-2012

Référence de l'échantillon: 006
Information relative aux échantillons BF3(0.5-2.2)

Détermination de la chaîne de carbone

essence	C9-C14
kérosène et pétrole	C10-C16
diesel et gazole	C10-C28
huile de moteur	C20-C36
mazout	C10-C36

Les pics C10 et C40 sont introduits par le laboratoire et sont utilisés comme étalons internes.

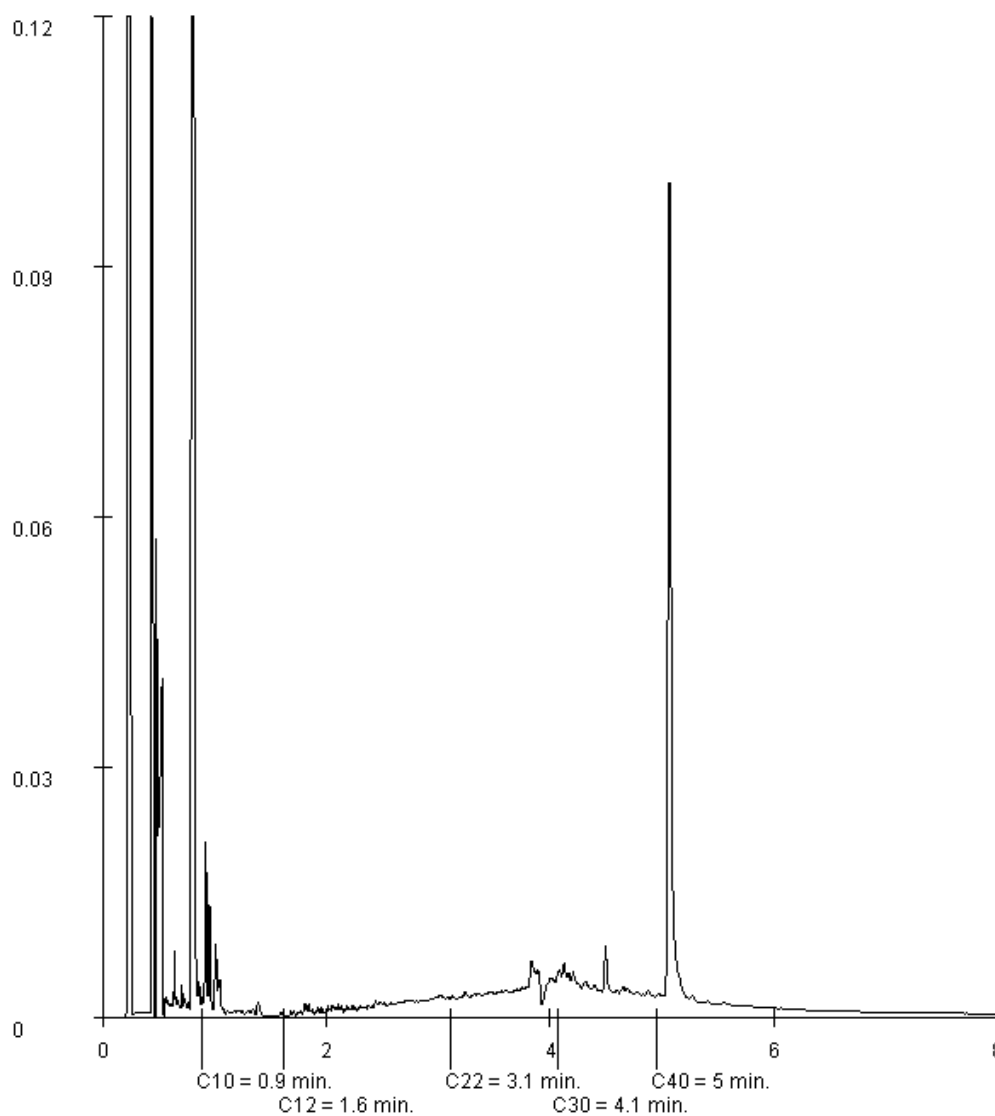

Paraphe :





Projet PIPE LENDRESSE BF1-6
Référence du projet AQUP110361
Réf. du rapport 11755846 - 1

Date de commande 15-02-2012
Date de début 16-02-2012
Rapport du 17-02-2012

Référence de l'échantillon: 007
Information relative aux échantillons BF4(0-0.5)

Détermination de la chaîne de carbone

essence	C9-C14
kérosène et pétrole	C10-C16
diesel et gazole	C10-C28
huile de moteur	C20-C36
mazout	C10-C36

Les pics C10 et C40 sont introduits par le laboratoire et sont utilisés comme étalons internes.

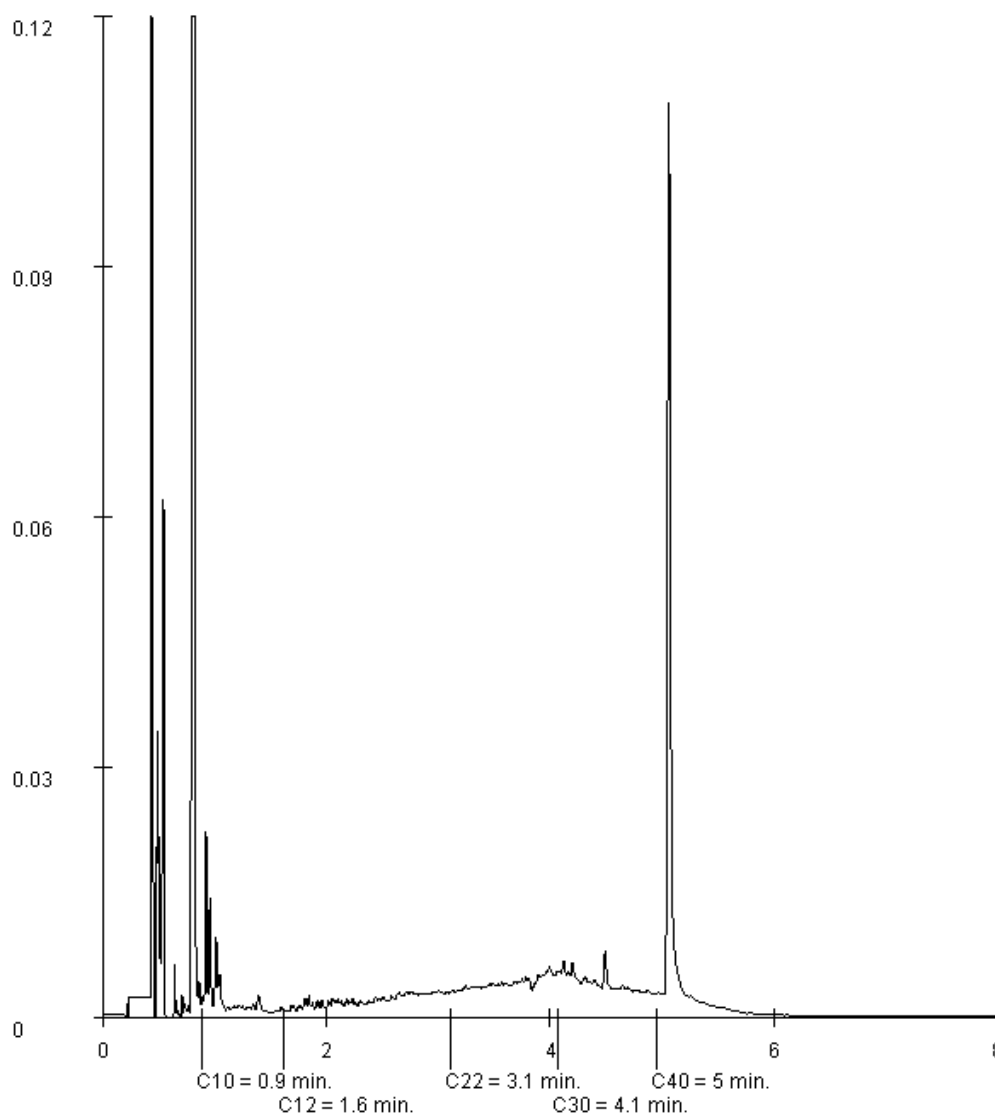

Paraphe :





Projet PIPE LENDRESSE BF1-6
Référence du projet AQUUP110361
Réf. du rapport 11755846 - 1

Date de commande 15-02-2012
Date de début 16-02-2012
Rapport du 17-02-2012

Référence de l'échantillon: 008
Information relative aux échantillons BF4(0.5-2.2)

Détermination de la chaîne de carbone

essence	C9-C14
kérosène et pétrole	C10-C16
diesel et gazole	C10-C28
huile de moteur	C20-C36
mazout	C10-C36

Les pics C10 et C40 sont introduits par le laboratoire et sont utilisés comme étalons internes.

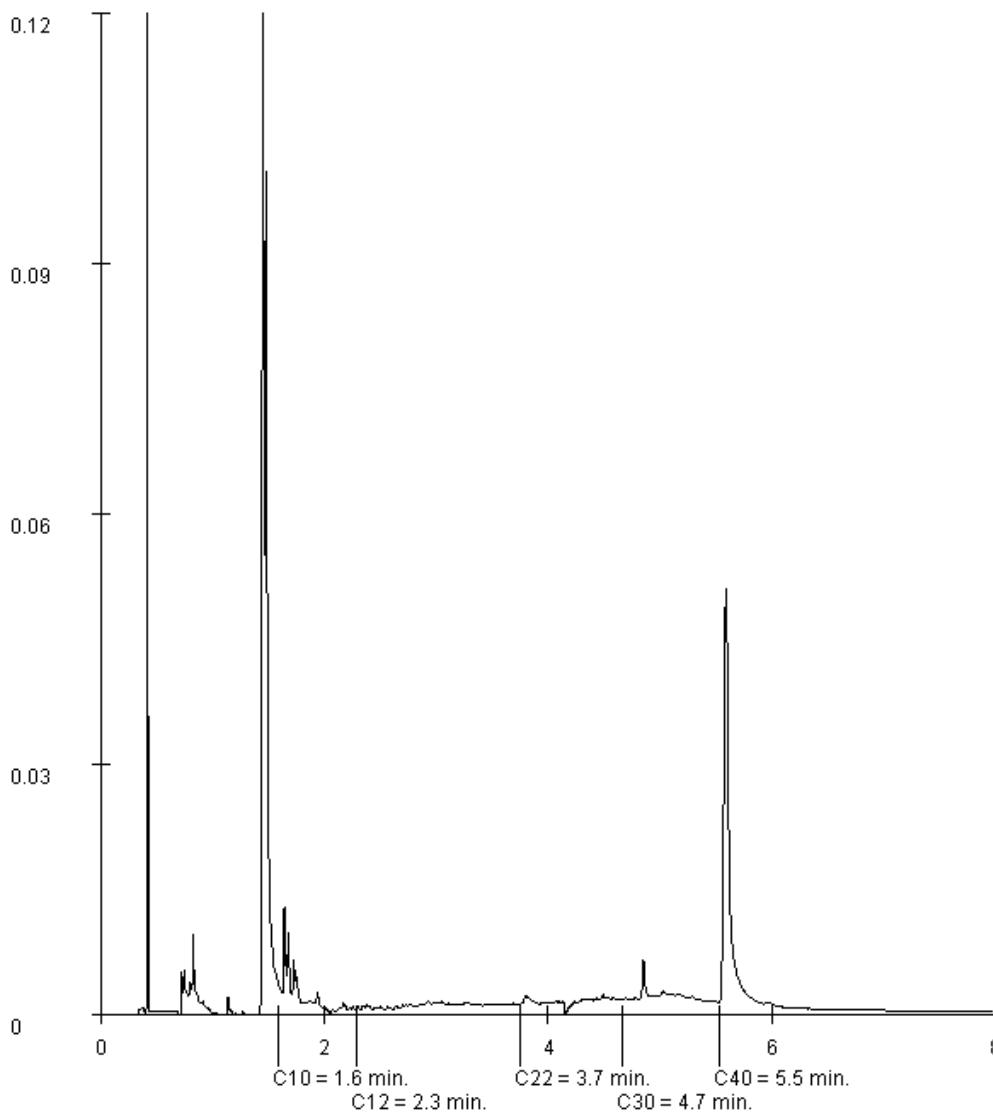

Paraphe :



Projet PIPE LENDRESSE BF1-6
Référence du projet AQUP110361
Réf. du rapport 11755846 - 1

Date de commande 15-02-2012
Date de début 16-02-2012
Rapport du 17-02-2012

Référence de l'échantillon: 009
Information relative aux échantillons BF5(0-0.5)

Détermination de la chaîne de carbone

essence	C9-C14
kérosène et pétrole	C10-C16
diesel et gazole	C10-C28
huile de moteur	C20-C36
mazout	C10-C36

Les pics C10 et C40 sont introduits par le laboratoire et sont utilisés comme étalons internes.

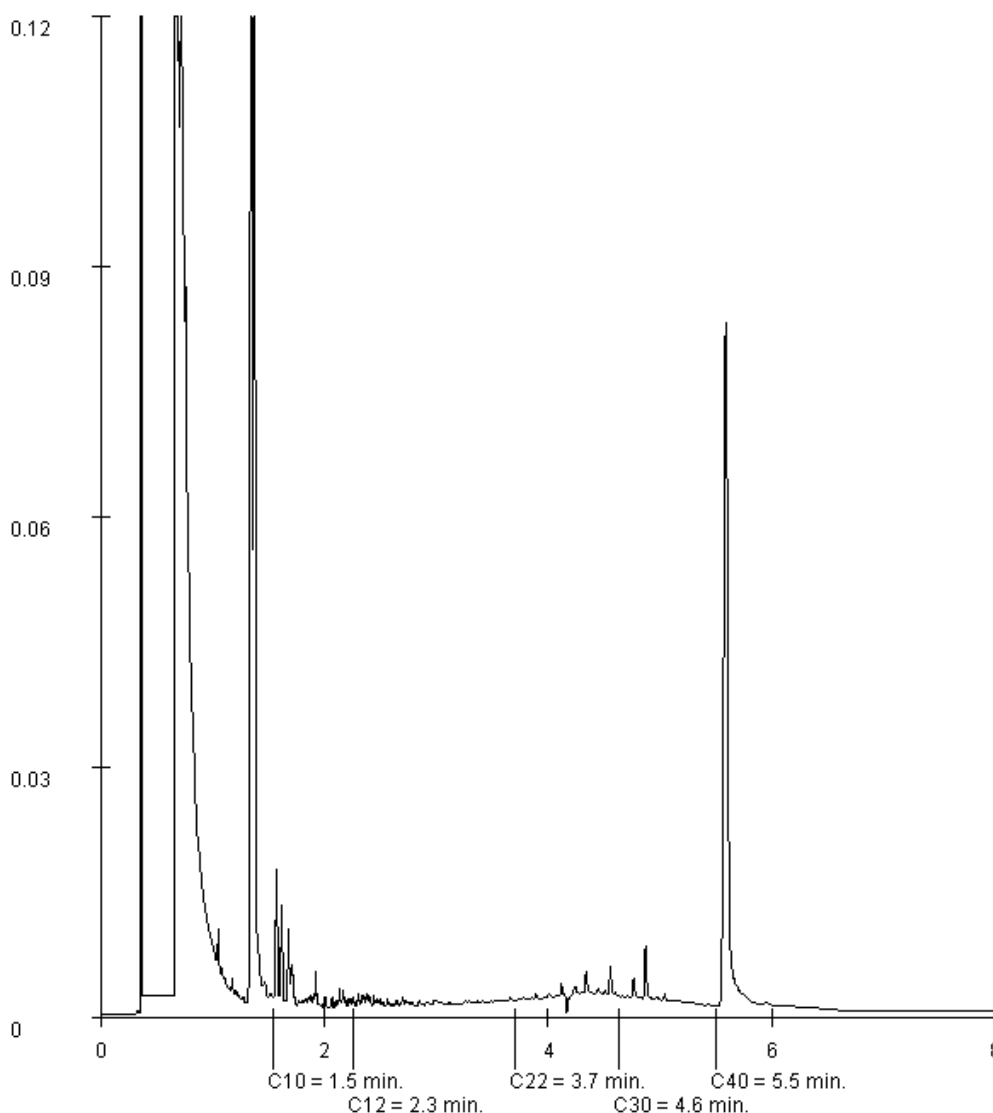

Rapport d'analyse

ANTEA GROUP
Alain BOURROUSSE
Technoparc 5
Rue Jean Bart - BP 543
F-31674 LABEGE CEDEX

Page 1 sur 5

Votre nom de Projet : PIPE LENDRESSE FF1-2
Votre référence de Projet : AQUP110361
Référence du rapport ALcontrol : 11755847, version: 1

Rotterdam, 17-02-2012

Cher(e) Madame/ Monsieur,

Veuillez trouver ci-joint les résultats des analyses effectuées en laboratoire pour votre projet AQUP110361. Le rapport reprend les descriptions des échantillons, le nom de projet et les analyses que vous avez indiqués sur le bon de commande. Les résultats rapportés se réfèrent uniquement aux échantillons analysés.

Ce rapport est constitué de 5 pages dont chromatogrammes si prévus, références normatives, informations sur les échantillons. Dans le cas d'une version 2 ou plus élevée, toute version antérieure n'est pas valable. Toutes les pages font partie intégrante de ce rapport, et seule une reproduction de l'ensemble du rapport est autorisée.

En cas de questions et/ou remarques concernant ce rapport, nous vous prions de contacter notre Service Client.

Toutes les analyses, à l'exception des analyses sous-traitées, sont réalisées par ALcontrol Laboratoires, Steenhouwerstraat 15, Rotterdam, Pays Bas.

Veuillez recevoir, Madame/ Monsieur, l'expression de nos cordiales salutations.



R. van Duin
Laboratory Manager



Projet PIPE LENDRESSE FF1-2
Référence du projet AQUP110361
Réf. du rapport 11755847 - 1

Date de commande 15-02-2012
Date de début 16-02-2012
Rapport du 17-02-2012

Analyse	Unité	Q	001	002
matière sèche	% massique	Q	94.1	91.0
<i>METAUX</i>				
cuivre	mg/kg MS	Q	15	
plomb	mg/kg MS	Q	18	
zinc	mg/kg MS	Q	81	
<i>HYDROCARBURES TOTAUX</i>				
fraction C10-C12	mg/kg MS		<5	26
fraction C12-C16	mg/kg MS		<5	130
fraction C16 - C21	mg/kg MS		5.5	230
fraction C21 - C40	mg/kg MS		20	740
hydrocarbures totaux C10-C40	mg/kg MS	Q	25	1100

Les analyses notées Q sont accréditées par le RvA.

Code	Matrice	Réf. échantillon
001	Sol	FF1(2.2-2.2)
002	Sol	FF2(2.2-2.2)

Paraphe :



Projet PIPE LENDRESSE FF1-2
Référence du projet AQUP110361
Réf. du rapport 11755847 - 1

Date de commande 15-02-2012
Date de début 16-02-2012
Rapport du 17-02-2012

Analyse	Matrice	Référence normative
matière sèche	Sol	Equivalent à NEN-ISO 11465
cuivre	Sol	Méthode interne (destruction conforme à NEN 6961, analyse conforme à ISO 22036)
plomb	Sol	Idem
zinc	Sol	Idem
fraction C10-C12	Sol	Méthode interne, extraction acetone/hexane, analyse par GC/FID
fraction C12-C16	Sol	Idem
fraction C16 - C21	Sol	Idem
fraction C21 - C40	Sol	Idem
hydrocarbures totaux C10-C40	Sol	Idem

Code	Code barres	Date de réception	Date prélèvement	Flaconnage
001	V6336389	16-02-2012	15-02-2012	ALC201
002	V6316474	16-02-2012	15-02-2012	ALC201

Paraphe :





Projet PIPE LENDRESSE FF1-2
Référence du projet AQUP110361
Réf. du rapport 11755847 - 1

Date de commande 15-02-2012
Date de début 16-02-2012
Rapport du 17-02-2012

Référence de l'échantillon: 001
Information relative aux échantillons FF1(2.2-2.2)

Détermination de la chaîne de carbone

essence	C9-C14
kérosène et pétrole	C10-C16
diesel et gazole	C10-C28
huile de moteur	C20-C36
mazout	C10-C36

Les pics C10 et C40 sont introduits par le laboratoire et sont utilisés comme étalons internes.

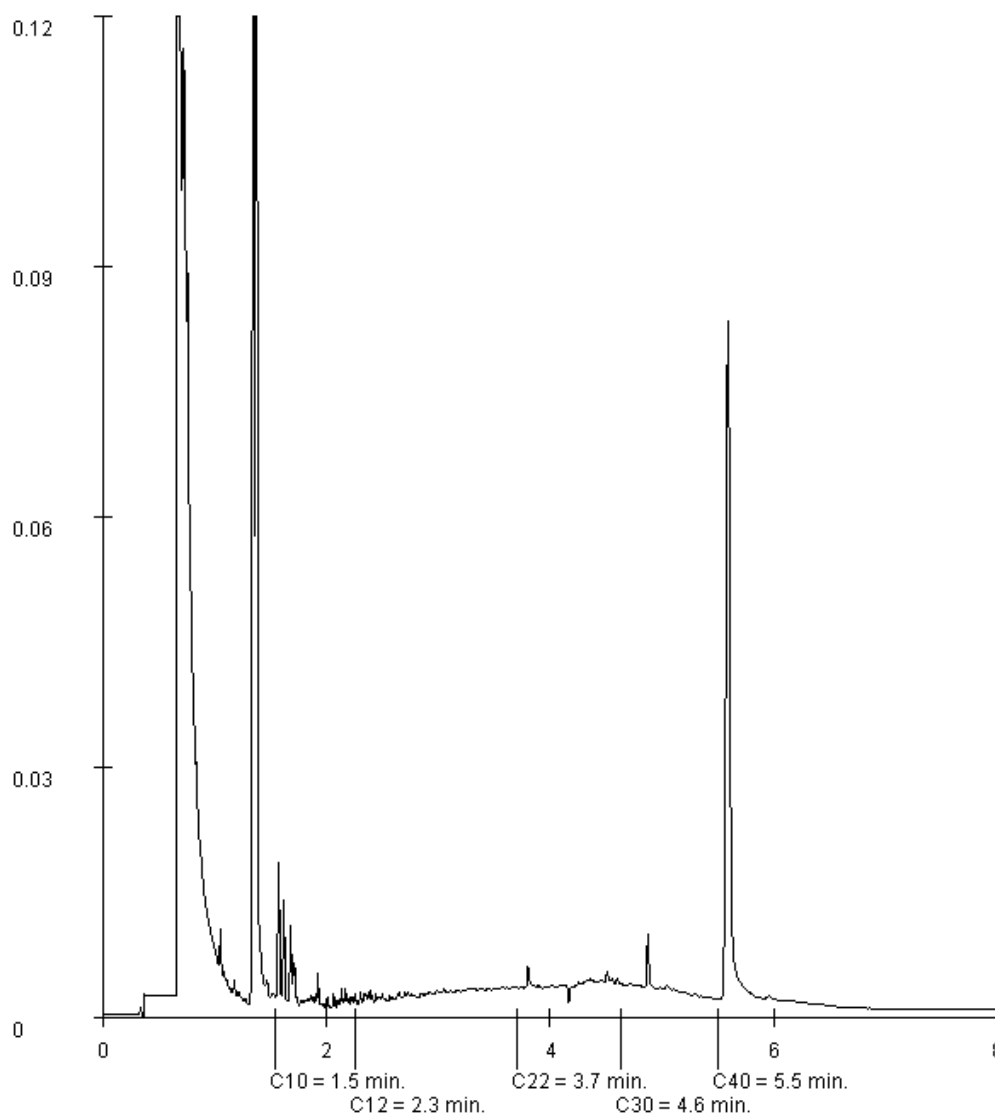

Paraphe :



Projet PIPE LENDRESSE FF1-2
Référence du projet AQUP110361
Réf. du rapport 11755847 - 1

Date de commande 15-02-2012
Date de début 16-02-2012
Rapport du 17-02-2012

Référence de l'échantillon: 002
Information relative aux échantillons FF2(2.2-2.2)

Détermination de la chaîne de carbone

essence	C9-C14
kérosène et pétrole	C10-C16
diesel et gazole	C10-C28
huile de moteur	C20-C36
mazout	C10-C36

Les pics C10 et C40 sont introduits par le laboratoire et sont utilisés comme étalons internes.

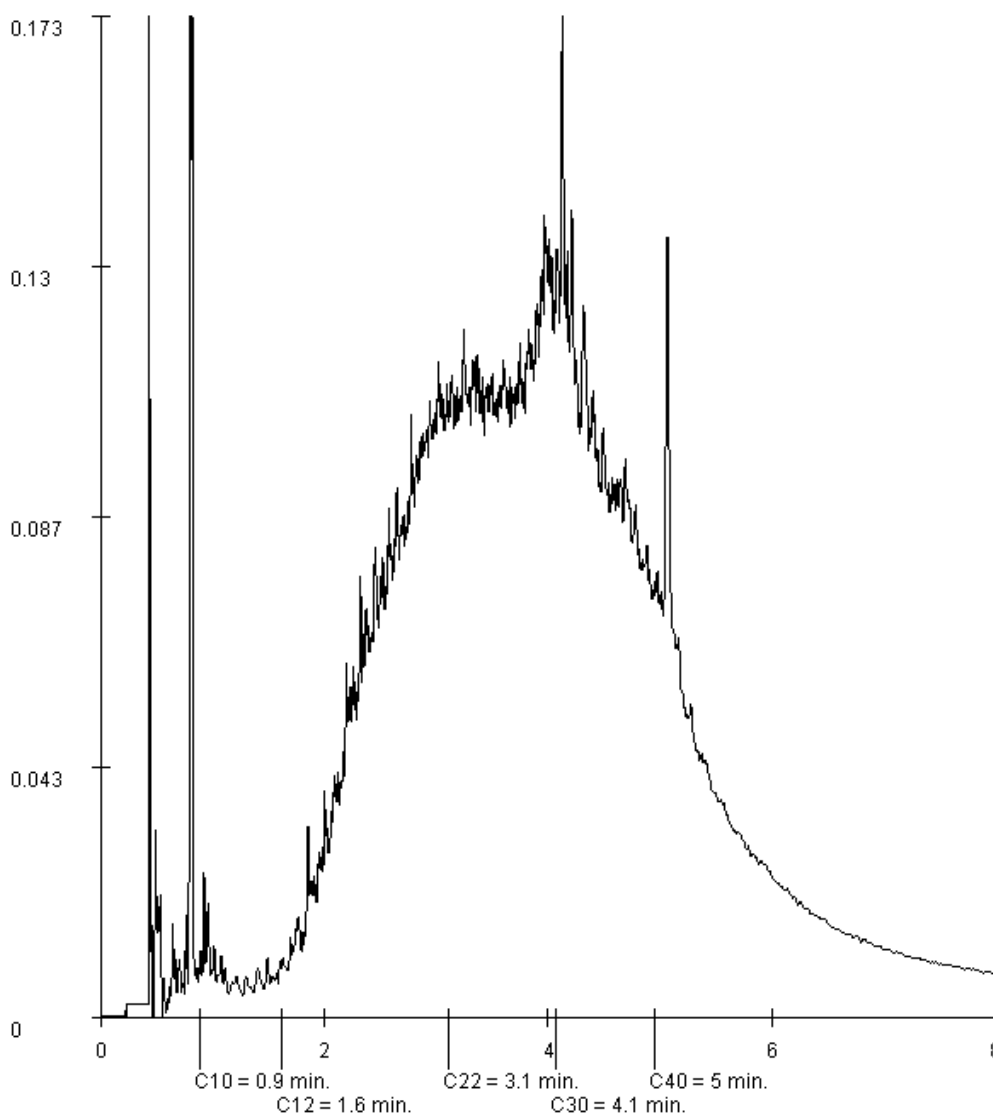

Paraphe :

Rapport d'analyse

ANTEA GROUP
Alain BOURROUSSE
Technoparc 5
Rue Jean Bart - BP 543
F-31674 LABEGE CEDEX

Page 1 sur 5

Votre nom de Projet : PIPE LENDRESSE FF3-4
Votre référence de Projet : AQUP110361
Référence du rapport ALcontrol : 11755928, version: 1

Rotterdam, 17-02-2012

Cher(e) Madame/ Monsieur,

Veuillez trouver ci-joint les résultats des analyses effectuées en laboratoire pour votre projet AQUP110361. Le rapport reprend les descriptions des échantillons, le nom de projet et les analyses que vous avez indiqués sur le bon de commande. Les résultats rapportés se réfèrent uniquement aux échantillons analysés.

Ce rapport est constitué de 5 pages dont chromatogrammes si prévus, références normatives, informations sur les échantillons. Dans le cas d'une version 2 ou plus élevée, toute version antérieure n'est pas valable. Toutes les pages font partie intégrante de ce rapport, et seule une reproduction de l'ensemble du rapport est autorisée.

En cas de questions et/ou remarques concernant ce rapport, nous vous prions de contacter notre Service Client.

Toutes les analyses, à l'exception des analyses sous-traitées, sont réalisées par ALcontrol Laboratoires, Steenhouwerstraat 15, Rotterdam, Pays Bas.

Veuillez recevoir, Madame/ Monsieur, l'expression de nos cordiales salutations.



R. van Duin
Laboratory Manager



Projet PIPE LENDRESSE FF3-4
Référence du projet AQUP110361
Réf. du rapport 11755928 - 1

Date de commande 16-02-2012
Date de début 16-02-2012
Rapport du 17-02-2012

Analyse	Unité	Q	001	002
matière sèche	% massique Q		92.4	93.4
<i>HYDROCARBURES TOTAUX</i>				
fraction C10-C12	mg/kg MS		<5	<5
fraction C12-C16	mg/kg MS		5.6	<5
fraction C16 - C21	mg/kg MS		36	32
fraction C21 - C40	mg/kg MS		290	340
hydrocarbures totaux C10-C40	mg/kg MS Q		330	380

Les analyses notées Q sont accréditées par le RvA.

Code	Matrice	Réf. échantillon
001	Sol	FF3(2.2-2.2)
002	Sol	FF4(2.2-2.2)

Paraphe :





Projet PIPE LENDRESSE FF3-4
Référence du projet AQUP110361
Réf. du rapport 11755928 - 1

Date de commande 16-02-2012
Date de début 16-02-2012
Rapport du 17-02-2012

Analyse	Matrice	Référence normative
matière sèche	Sol	Equivalent à NEN-ISO 11465
fraction C10-C12	Sol	Méthode interne, extraction acetone/hexane, analyse par GC/FID
fraction C12-C16	Sol	Idem
fraction C16 - C21	Sol	Idem
fraction C21 - C40	Sol	Idem
hydrocarbures totaux C10-C40	Sol	Idem

Code	Code barres	Date de réception	Date prélèvement	Flaconnage
001	V6336378	16-02-2012	15-02-2012	ALC201
002	V6336379	16-02-2012	15-02-2012	ALC201

Paraphe :



Projet PIPE LENDRESSE FF3-4
Référence du projet AQUUP110361
Réf. du rapport 11755928 - 1

Date de commande 16-02-2012
Date de début 16-02-2012
Rapport du 17-02-2012

Référence de l'échantillon: 001
Information relative aux échantillons FF3(2.2-2.2)

Détermination de la chaîne de carbone

essence	C9-C14
kérosène et pétrole	C10-C16
diesel et gazole	C10-C28
huile de moteur	C20-C36
mazout	C10-C36

Les pics C10 et C40 sont introduits par le laboratoire et sont utilisés comme étalons internes.

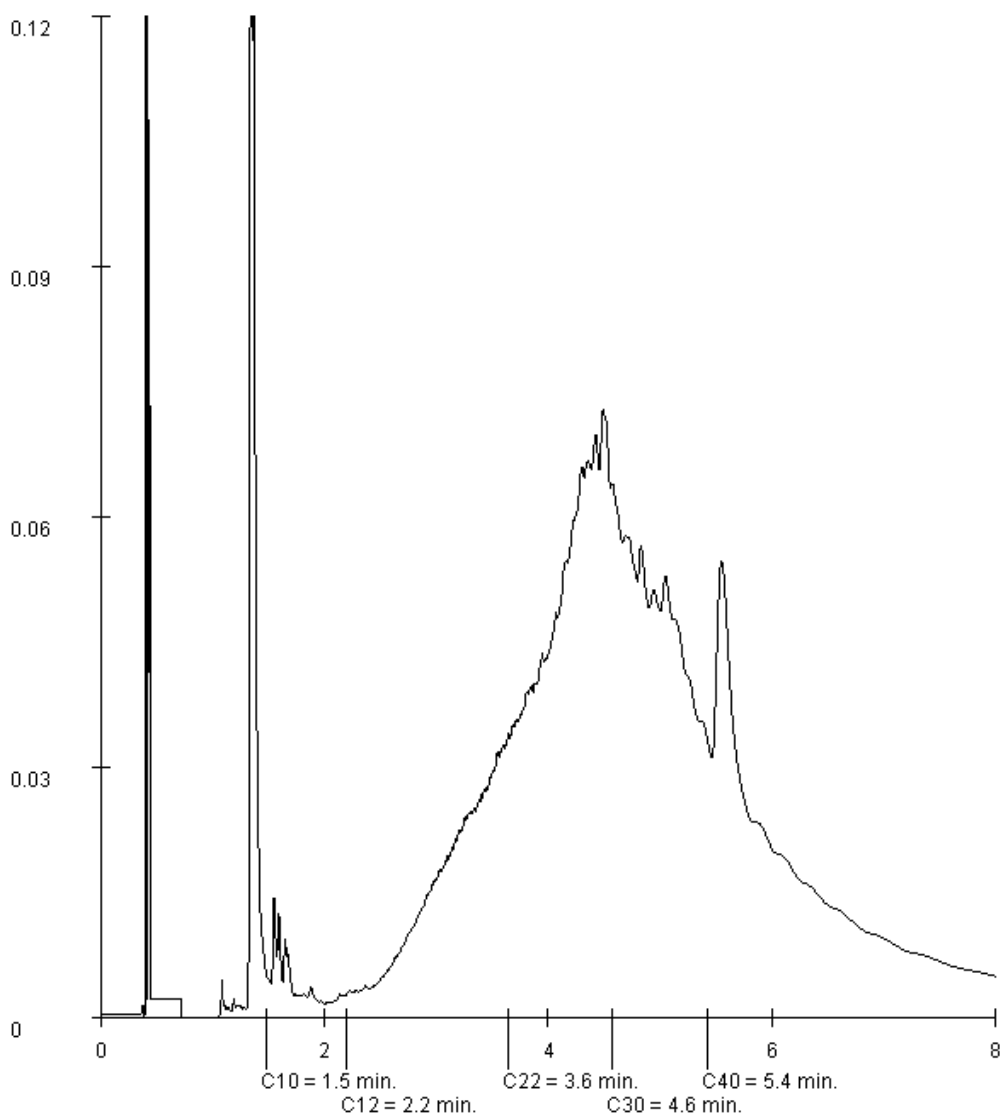

Paraphe :



Projet PIPE LENDRESSE FF3-4
Référence du projet AQUUP110361
Réf. du rapport 11755928 - 1

Date de commande 16-02-2012
Date de début 16-02-2012
Rapport du 17-02-2012

Référence de l'échantillon: 002
Information relative aux échantillons FF4(2.2-2.2)

Détermination de la chaîne de carbone

essence	C9-C14
kérosène et pétrole	C10-C16
diesel et gazole	C10-C28
huile de moteur	C20-C36
mazout	C10-C36

Les pics C10 et C40 sont introduits par le laboratoire et sont utilisés comme étalons internes.

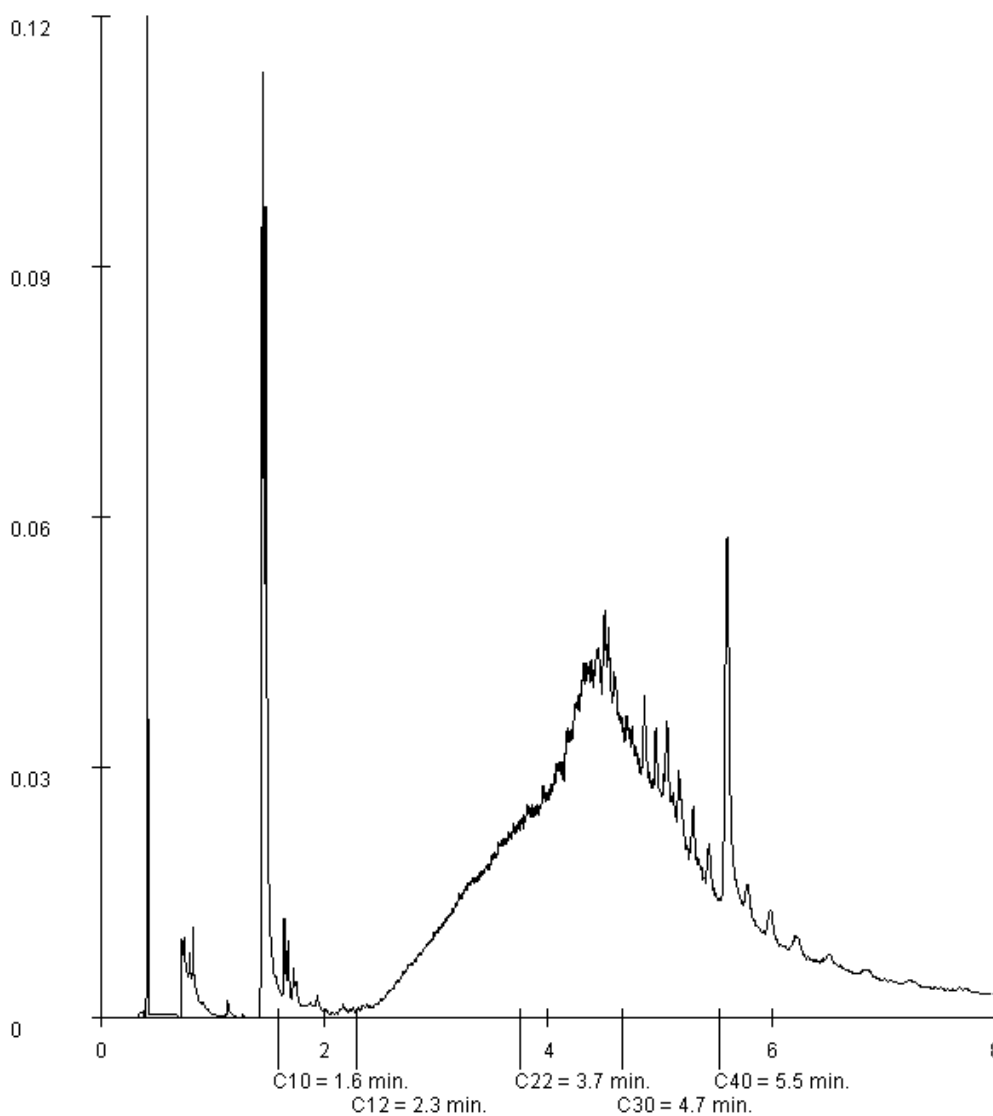

Paraphe :

Rapport d'analyse

ANTEA GROUP
Alain BOURROUSSE
Technoparc 5
Rue Jean Bart - BP 543
F-31674 LABEGE CEDEX

Page 1 sur 4

Votre nom de Projet : PIPE LENDRESSE BF7-8
Votre référence de Projet : AQUP110361
Référence du rapport ALcontrol : 11755929, version: 1

Rotterdam, 17-02-2012

Cher(e) Madame/ Monsieur,

Veuillez trouver ci-joint les résultats des analyses effectuées en laboratoire pour votre projet AQUP110361. Le rapport reprend les descriptions des échantillons, le nom de projet et les analyses que vous avez indiqués sur le bon de commande. Les résultats rapportés se réfèrent uniquement aux échantillons analysés.

Ce rapport est constitué de 4 pages dont chromatogrammes si prévus, références normatives, informations sur les échantillons. Dans le cas d'une version 2 ou plus élevée, toute version antérieure n'est pas valable. Toutes les pages font partie intégrante de ce rapport, et seule une reproduction de l'ensemble du rapport est autorisée.

En cas de questions et/ou remarques concernant ce rapport, nous vous prions de contacter notre Service Client.

Toutes les analyses, à l'exception des analyses sous-traitées, sont réalisées par ALcontrol Laboratoires, Steenhouwerstraat 15, Rotterdam, Pays Bas.

Veuillez recevoir, Madame/ Monsieur, l'expression de nos cordiales salutations.



R. van Duin
Laboratory Manager



Projet PIPE LENDRESSE BF7-8
Référence du projet AQUUP110361
Réf. du rapport 11755929 - 1

Date de commande 16-02-2012
Date de début 16-02-2012
Rapport du 17-02-2012

Analyse	Unité	Q	001	002
matière sèche	% massique	Q	84.5	92.5
<i>METAUX</i>				
cuivre	mg/kg MS	Q	18	
<i>HYDROCARBURES TOTAUX</i>				
fraction C10-C12	mg/kg MS			6.0
fraction C12-C16	mg/kg MS			7.4
fraction C16 - C21	mg/kg MS			32
fraction C21 - C40	mg/kg MS			220
hydrocarbures totaux C10-C40	mg/kg MS	Q		260

Les analyses notées Q sont accréditées par le RvA.

Code	Matrice	Réf. échantillon
001	Sol	BF7(1-2)
002	Sol	BF8(0-0.2)

Paraphe :





Projet PIPE LENDRESSE BF7-8
Référence du projet AQUP110361
Réf. du rapport 11755929 - 1

Date de commande 16-02-2012
Date de début 16-02-2012
Rapport du 17-02-2012

Analyse	Matrice	Référence normative
matière sèche	Sol	Equivalent à NEN-ISO 11465
cuivre	Sol	Méthode interne (destruction conforme à NEN 6961, analyse conforme à ISO 22036)
fraction C10-C12	Sol	Méthode interne, extraction acetone/hexane, analyse par GC/FID
fraction C12-C16	Sol	Idem
fraction C16 - C21	Sol	Idem
fraction C21 - C40	Sol	Idem
hydrocarbures totaux C10-C40	Sol	Idem

Code	Code barres	Date de réception	Date prélèvement	Flaconnage
001	V6336382	16-02-2012	15-02-2012	ALC201
002	V6336381	16-02-2012	15-02-2012	ALC201

Paraphe :





Projet PIPE LENDRESSE BF7-8
Référence du projet AQUP110361
Réf. du rapport 11755929 - 1

Date de commande 16-02-2012
Date de début 16-02-2012
Rapport du 17-02-2012

Référence de l'échantillon: 002
Information relative aux échantillons BF8(0-0.2)

Détermination de la chaîne de carbone

essence	C9-C14
kérosène et pétrole	C10-C16
diesel et gazole	C10-C28
huile de moteur	C20-C36
mazout	C10-C36

Les pics C10 et C40 sont introduits par le laboratoire et sont utilisés comme étalons internes.

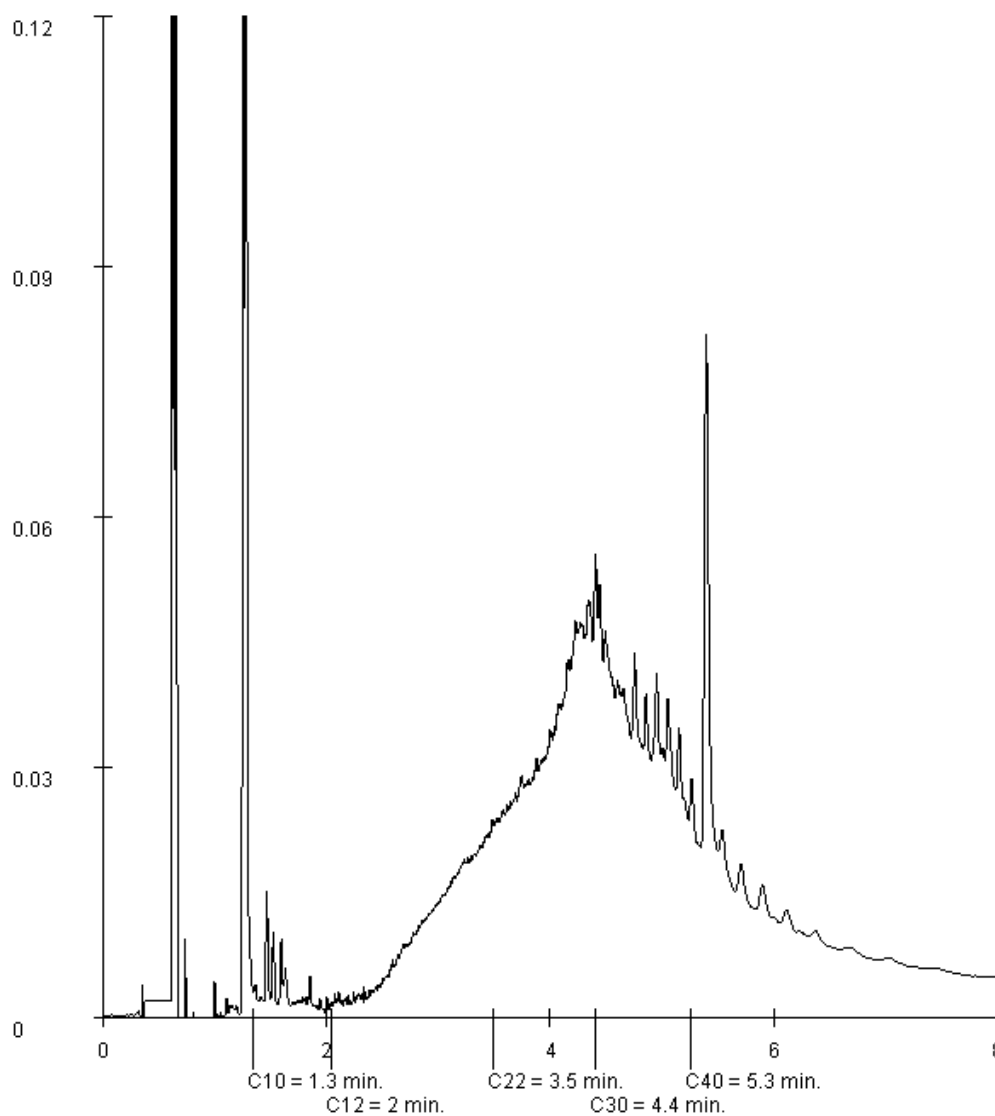

Paraphe :

Rapport d'analyse

ANTEA GROUP
Alain BOURROUSSE
Technoparc 5
Rue Jean Bart - BP 543
F-31674 LABEGE CEDEX

Page 1 sur 6

Votre nom de Projet : REMBLAIS pour ARANCE & LENDRESSE
Votre référence de Projet : AQUP110361
Référence du rapport ALcontrol : 11756486, version: 1

Rotterdam, 21-02-2012

Cher(e) Madame/ Monsieur,

Veuillez trouver ci-joint les résultats des analyses effectuées en laboratoire pour votre projet AQUP110361. Le rapport reprend les descriptions des échantillons, le nom de projet et les analyses que vous avez indiqués sur le bon de commande. Les résultats rapportés se réfèrent uniquement aux échantillons analysés.

Ce rapport est constitué de 6 pages dont chromatogrammes si prévus, références normatives, informations sur les échantillons. Dans le cas d'une version 2 ou plus élevée, toute version antérieure n'est pas valable. Toutes les pages font partie intégrante de ce rapport, et seule une reproduction de l'ensemble du rapport est autorisée.

En cas de questions et/ou remarques concernant ce rapport, nous vous prions de contacter notre Service Client.

Toutes les analyses, à l'exception des analyses sous-traitées, sont réalisées par ALcontrol Laboratoires, Steenhouwerstraat 15, Rotterdam, Pays Bas.

Veuillez recevoir, Madame/ Monsieur, l'expression de nos cordiales salutations.



R. van Duin
Laboratory Manager



Projet REMBLAIS pour ARANCE & LENDRESSE
 Référence du projet AQUUP110361
 Réf. du rapport 11756486 - 1

Date de commande 17-02-2012
 Date de début 20-02-2012
 Rapport du 21-02-2012

Analyse	Unité	Q	001	002	003	004
matière sèche	% massique	Q	77.1	79.5	86.3	84.1
<i>METAUX</i>						
arsenic	mg/kg MS	Q	8.1	7.5	18	17
cadmium	mg/kg MS	Q	<0.4	<0.4	<0.4	<0.4
chrome	mg/kg MS	Q	24	22	33	33
cuivre	mg/kg MS	Q	20	23	20	22
mercure	mg/kg MS	Q	0.14	0.15	<0.05	<0.05
plomb	mg/kg MS	Q	65	60	40	28
nickel	mg/kg MS	Q	11	10	30	30
zinc	mg/kg MS	Q	74	80	100	99
<i>COMPOSES AROMATIQUES VOLATILS</i>						
benzène	mg/kg MS	Q	<0.05	<0.05	<0.05	<0.05
toluène	mg/kg MS	Q	<0.05	<0.05	<0.05	<0.05
éthylbenzène	mg/kg MS	Q	<0.05	<0.05	<0.05	<0.05
orthoxyène	mg/kg MS	Q	<0.05	<0.05	<0.05	<0.05
para- et métaxyène	mg/kg MS	Q	<0.05	<0.05	<0.05	<0.05
xyènes	mg/kg MS	Q	<0.05	<0.05	<0.05	<0.05
BTEX total	mg/kg MS	Q	<0.2	<0.2	<0.2	<0.2
<i>HYDROCARBURES AROMATIQUES POLYCYCLIQUES</i>						
naphtalène	mg/kg MS	Q	<0.02	<0.02	<0.02	<0.02
acénaphthylène	mg/kg MS	Q	<0.02	<0.02	<0.02	<0.02
acénaphthène	mg/kg MS	Q	<0.02	<0.02	<0.02	<0.02
fluorène	mg/kg MS	Q	<0.02	<0.02	<0.02	<0.02
phénanthrène	mg/kg MS	Q	0.03	0.03	<0.02	<0.02
anthracène	mg/kg MS	Q	<0.02	<0.02	<0.02	<0.02
fluoranthène	mg/kg MS	Q	0.10	0.08	<0.02	<0.02
pyrène	mg/kg MS	Q	0.08	0.08	<0.02	<0.02
benzo(a)anthracène	mg/kg MS	Q	0.08	0.07	<0.02	<0.02
chrysène	mg/kg MS	Q	0.07	0.06	<0.02	<0.02
benzo(b)fluoranthène	mg/kg MS	Q	0.13	0.13	<0.02	<0.02
benzo(k)fluoranthène	mg/kg MS	Q	0.06	0.06	<0.02	<0.02
benzo(a)pyrène	mg/kg MS	Q	0.09	0.09	<0.02	<0.02
dibenzo(ah)anthracène	mg/kg MS	Q	<0.02	<0.02	<0.02	<0.02
benzo(ghi)pérylène	mg/kg MS	Q	0.07	0.07	<0.02	<0.02
indéno(1,2,3-cd)pyrène	mg/kg MS	Q	0.06	0.07	<0.02	<0.02
HAP totaux (10) VROM	mg/kg MS	Q	0.55	0.54	<0.2	<0.2

Les analyses notées Q sont accréditées par le RvA.

Code	Matrice	Réf. échantillon
001	Sol	Remblais Arance 1
002	Sol	Remblais Arance 2
003	Sol	Remblais Lendresse 1
004	Sol	Remblais Lendresse 2

Paraphe :



Projet REMBLAIS pour ARANCE & LENDRESSE
Référence du projet AQUP110361
Réf. du rapport 11756486 - 1

Date de commande 17-02-2012
Date de début 20-02-2012
Rapport du 21-02-2012

Analyse	Unité	Q	001	002	003	004
HAP totaux (16) - EPA	mg/kg MS	Q	0.79	0.77	<0.32	<0.32
<i>HYDROCARBURES TOTAUX</i>						
fraction C10-C12	mg/kg MS		<5	<5	<5	<5
fraction C12-C16	mg/kg MS		<5	<5	<5	<5
fraction C16 - C21	mg/kg MS		<5	<5	<5	<5
fraction C21 - C40	mg/kg MS		16	11	<5	<5
hydrocarbures totaux C10-C40	mg/kg MS	Q	<20	<20	<20	<20

Les analyses notées Q sont accréditées par le RvA.

Code	Matrice	Réf. échantillon
001	Sol	Remblais Arance 1
002	Sol	Remblais Arance 2
003	Sol	Remblais Lendresse 1
004	Sol	Remblais Lendresse 2

Paraphe :





Rapport d'analyse

Projet REMBLAIS pour ARANCE & LENDRESSE
Référence du projet AQUP110361
Réf. du rapport 11756486 - 1

Date de commande 17-02-2012
Date de début 20-02-2012
Rapport du 21-02-2012

Analyse	Matrice	Référence normative
matière sèche	Sol	Equivalent à NEN-ISO 11465
arsenic	Sol	Méthode interne (destruction conforme à NEN 6961, analyse conforme à ISO 22036)
cadmium	Sol	Idem
chrome	Sol	Idem
cuivre	Sol	Idem
mercure	Sol	Conforme à NEN 6950 (destruction conforme à NEN 6961, analyse conforme à NEN-ISO 16772)
plomb	Sol	Méthode interne (destruction conforme à NEN 6961, analyse conforme à ISO 22036)
nickel	Sol	Idem
zinc	Sol	Idem
benzène	Sol	Méthode interne, Headspace GCMS
toluène	Sol	Idem
éthylbenzène	Sol	Idem
orthoxyène	Sol	Idem
para- et métaxyène	Sol	Idem
xyènes	Sol	Idem
naphtalène	Sol	Méthode interne, extraction acétone-hexane, analyse par GC-MS
acénaphtylène	Sol	Idem
acénaphène	Sol	Idem
fluorène	Sol	Idem
phénanthrène	Sol	Idem
anthracène	Sol	Idem
fluoranthène	Sol	Idem
pyrène	Sol	Idem
benzo(a)anthracène	Sol	Idem
chrysène	Sol	Idem
benzo(b)fluoranthène	Sol	Idem
benzo(k)fluoranthène	Sol	Idem
benzo(a)pyrène	Sol	Idem
dibenzo(ah)anthracène	Sol	Idem
benzo(ghi)pérylène	Sol	Idem
indéno(1,2,3-cd)pyrène	Sol	Idem
fraction C10-C12	Sol	Méthode interne, extraction acetone/hexane, analyse par GC/FID
fraction C12-C16	Sol	Idem
fraction C16 - C21	Sol	Idem
fraction C21 - C40	Sol	Idem
hydrocarbures totaux C10-C40	Sol	Idem

Code	Code barres	Date de réception	Date prélèvement	Flaconnage
001	V6336715	20-02-2012	17-02-2012	ALC201
002	V6336717	20-02-2012	17-02-2012	ALC201
003	V6336712	20-02-2012	17-02-2012	ALC201
004	V6336711	20-02-2012	17-02-2012	ALC201

Paraphe :





Projet REMBLAIS pour ARANCE & LENDRESSE
Référence du projet AQUP110361
Réf. du rapport 11756486 - 1

Date de commande 17-02-2012
Date de début 20-02-2012
Rapport du 21-02-2012

Référence de l'échantillon: 001
Information relative aux échantillons Remblais Arance 1

Détermination de la chaîne de carbone

essence	C9-C14
kérosène et pétrole	C10-C16
diesel et gazole	C10-C28
huile de moteur	C20-C36
mazout	C10-C36

Les pics C10 et C40 sont introduits par le laboratoire et sont utilisés comme étalons internes.

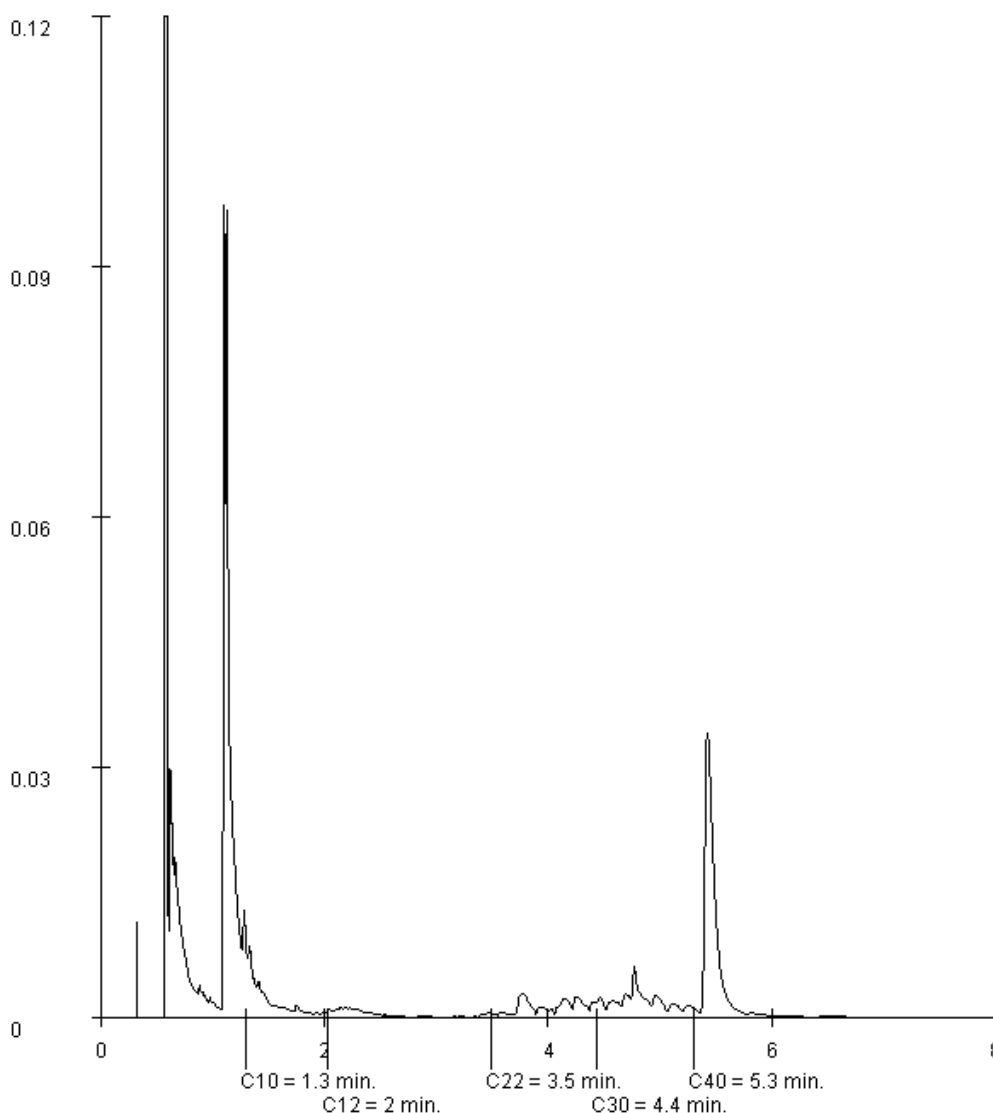

Paraphe :



Projet REMBLAIS pour ARANCE & LENDRESSE
Référence du projet AQUP110361
Réf. du rapport 11756486 - 1

Date de commande 17-02-2012
Date de début 20-02-2012
Rapport du 21-02-2012

Référence de l'échantillon: 002
Information relative aux échantillons Remblais Arance 2

Détermination de la chaîne de carbone

essence	C9-C14
kérosène et pétrole	C10-C16
diesel et gazole	C10-C28
huile de moteur	C20-C36
mazout	C10-C36

Les pics C10 et C40 sont introduits par le laboratoire et sont utilisés comme étalons internes.

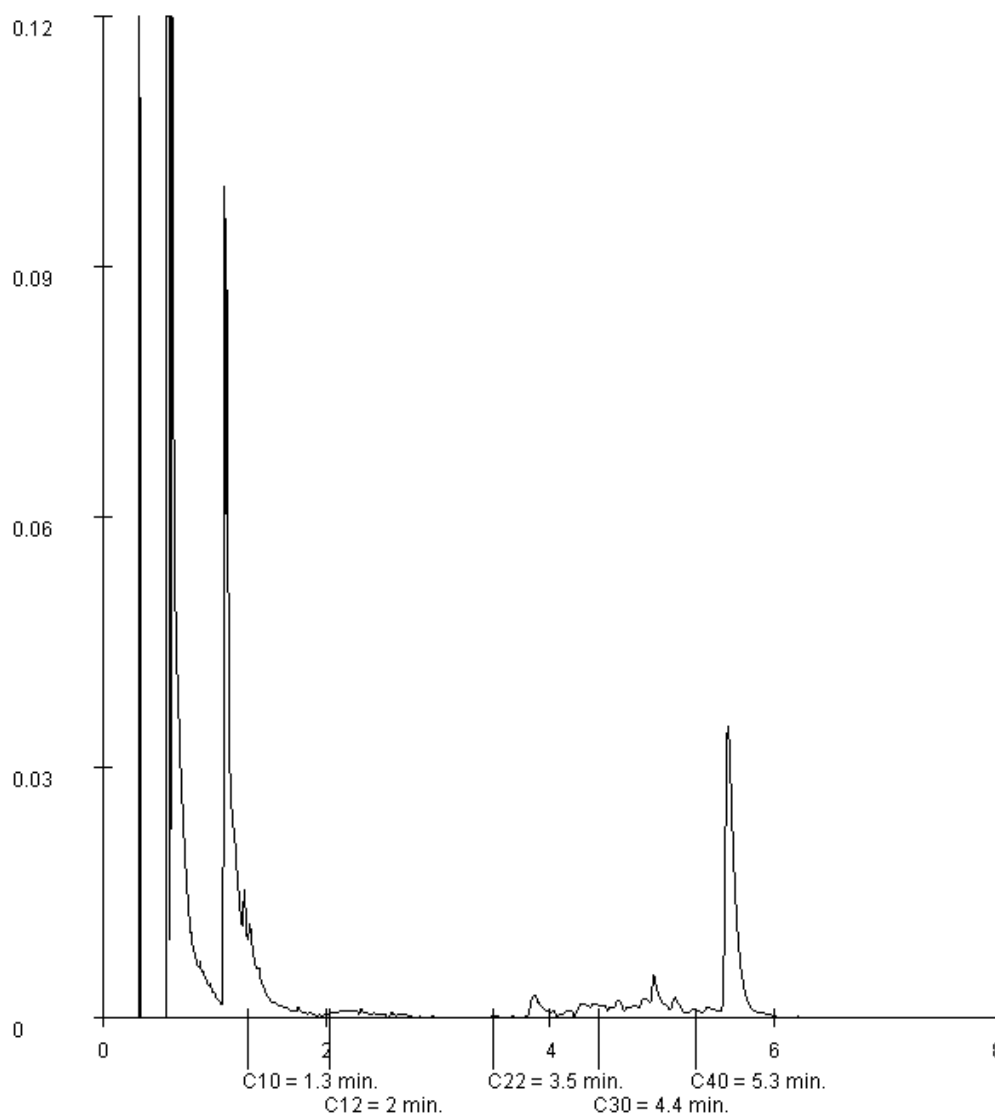

Paraphe :

Rapport d'analyse

ANTEA GROUP
Alain BOURROUSSE
Technoparc 5
Rue Jean Bart - BP 543
F-31674 LABEGE CEDEX

Page 1 sur 4

Votre nom de Projet : PIPE LENDRESSE CPLMT
Votre référence de Projet : AQUP110361
Référence du rapport ALcontrol : 11757175, version: 1

Rotterdam, 23-02-2012

Cher(e) Madame/ Monsieur,

Veuillez trouver ci-joint les résultats des analyses effectuées en laboratoire pour votre projet AQUP110361. Le rapport reprend les descriptions des échantillons, le nom de projet et les analyses que vous avez indiqués sur le bon de commande. Les résultats rapportés se réfèrent uniquement aux échantillons analysés.

Ce rapport est constitué de 4 pages dont chromatogrammes si prévus, références normatives, informations sur les échantillons. Dans le cas d'une version 2 ou plus élevée, toute version antérieure n'est pas valable. Toutes les pages font partie intégrante de ce rapport, et seule une reproduction de l'ensemble du rapport est autorisée.

En cas de questions et/ou remarques concernant ce rapport, nous vous prions de contacter notre Service Client.

Toutes les analyses, à l'exception des analyses sous-traitées, sont réalisées par ALcontrol Laboratoires, Steenhouwerstraat 15, Rotterdam, Pays Bas.

Veuillez recevoir, Madame/ Monsieur, l'expression de nos cordiales salutations.



R. van Duin
Laboratory Manager



Projet PIPE LENDRESSE CPLMT
Référence du projet AQUP110361
Réf. du rapport 11757175 - 1

Date de commande 21-02-2012
Date de début 22-02-2012
Rapport du 23-02-2012

Analyse	Unité	Q	001	002	003
matière sèche	% massique	Q	82.4	85.7	86.2
<i>METAUX</i>					
cuivre	mg/kg MS	Q		130	43
plomb	mg/kg MS	Q		250	72
zinc	mg/kg MS	Q	480	920	250
<i>HYDROCARBURES TOTAUX</i>					
fraction C10-C12	mg/kg MS			<5	
fraction C12-C16	mg/kg MS			<5	
fraction C16 - C21	mg/kg MS			14	
fraction C21 - C40	mg/kg MS			36	
hydrocarbures totaux C10-C40	mg/kg MS	Q		50	

Les analyses notées Q sont accréditées par le RvA.

Code	Matrice	Réf. échantillon
001	Sol	BF1 Bis(0-0.5)
002	Sol	BF2 Bis(0-0.5)
003	Sol	BF3 Bis(0-0.5)

Paraphe :





Projet PIPE LENDRESSE CPLMT
Référence du projet AQUP110361
Réf. du rapport 11757175 - 1

Date de commande 21-02-2012
Date de début 22-02-2012
Rapport du 23-02-2012

Analyse	Matrice	Référence normative
matière sèche	Sol	Equivalent à NEN-ISO 11465
zinc	Sol	Méthode interne (destruction conforme à NEN 6961, analyse conforme à ISO 22036)
cuivre	Sol	Idem
plomb	Sol	Idem
fraction C10-C12	Sol	Méthode interne, extraction acetone/hexane, analyse par GC/FID
fraction C12-C16	Sol	Idem
fraction C16 - C21	Sol	Idem
fraction C21 - C40	Sol	Idem
hydrocarbures totaux C10-C40	Sol	Idem

Code	Code barres	Date de réception	Date prélèvement	Flaconnage
001	V6336727	22-02-2012	21-02-2012	ALC201
002	V6336724	22-02-2012	21-02-2012	ALC201
003	V6336728	22-02-2012	21-02-2012	ALC201

Paraphe :



Projet PIPE LENDRESSE CPLMT
Référence du projet AQUP110361
Réf. du rapport 11757175 - 1

Date de commande 21-02-2012
Date de début 22-02-2012
Rapport du 23-02-2012

Référence de l'échantillon: 002
Information relative aux échantillons BF2 Bis(0-0.5)

Détermination de la chaîne de carbone

essence	C9-C14
kérosène et pétrole	C10-C16
diesel et gazole	C10-C28
huile de moteur	C20-C36
mazout	C10-C36

Les pics C10 et C40 sont introduits par le laboratoire et sont utilisés comme étalons internes.

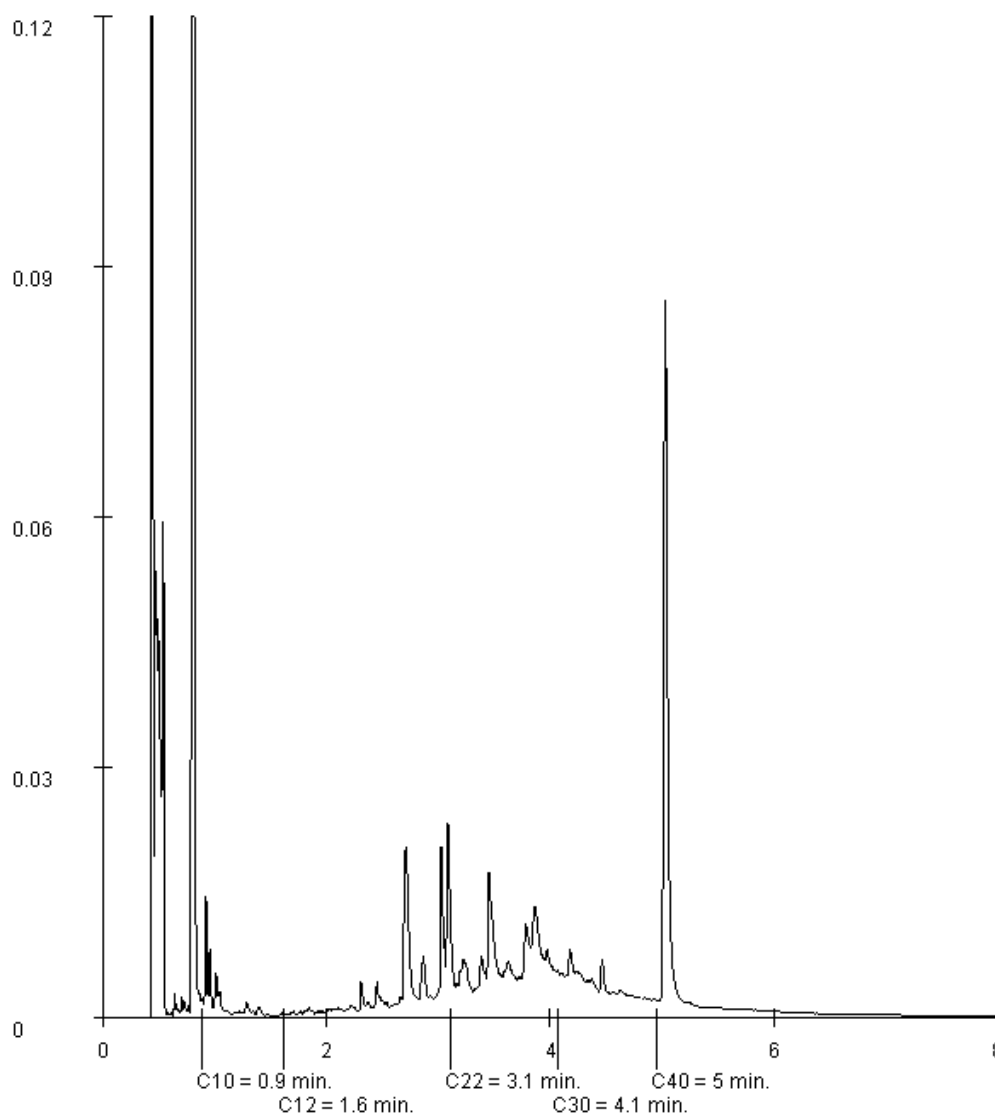

Paraphe :

Rapport d'analyse

ANTEA GROUP
Alain BOURROUSSE
Technoparc 5
Rue Jean Bart - BP 543
F-31674 LABEGE CEDEX

Page 1 sur 3

Votre nom de Projet : PIPE LENDRESSE CPLMT
Votre référence de Projet : AQUP110361
Référence du rapport ALcontrol : 11757178, version: 1

Rotterdam, 23-02-2012

Cher(e) Madame/ Monsieur,

Veuillez trouver ci-joint les résultats des analyses effectuées en laboratoire pour votre projet AQUP110361. Le rapport reprend les descriptions des échantillons, le nom de projet et les analyses que vous avez indiqués sur le bon de commande. Les résultats rapportés se réfèrent uniquement aux échantillons analysés.

Ce rapport est constitué de 3 pages dont chromatogrammes si prévus, références normatives, informations sur les échantillons. Dans le cas d'une version 2 ou plus élevée, toute version antérieure n'est pas valable. Toutes les pages font partie intégrante de ce rapport, et seule une reproduction de l'ensemble du rapport est autorisée.

En cas de questions et/ou remarques concernant ce rapport, nous vous prions de contacter notre Service Client.

Toutes les analyses, à l'exception des analyses sous-traitées, sont réalisées par ALcontrol Laboratoires, Steenhouwerstraat 15, Rotterdam, Pays Bas.

Veuillez recevoir, Madame/ Monsieur, l'expression de nos cordiales salutations.



R. van Duin
Laboratory Manager



Projet PIPE LENDRESSE CPLMT
Référence du projet AQUP110361
Réf. du rapport 11757178 - 1

Date de commande 21-02-2012
Date de début 22-02-2012
Rapport du 23-02-2012

Analyse	Unité	Q	001
matière sèche	% massique Q		90.0
<i>METAUX</i>			
zinc	mg/kg MS Q		500

Les analyses notées Q sont accréditées par le RvA.

Code	Matrice	Réf. échantillon
001	Sol	FF2 Bis(2.7-2.7)

Paraphe :





Projet PIPE LENDRESSE CPLMT
Référence du projet AQUP110361
Réf. du rapport 11757178 - 1

Date de commande 21-02-2012
Date de début 22-02-2012
Rapport du 23-02-2012

Analyse	Matrice	Référence normative
matière sèche	Sol	Equivalent à NEN-ISO 11465
zinc	Sol	Méthode interne (destruction conforme à NEN 6961, analyse conforme à ISO 22036)

Code	Code barres	Date de réception	Date prélèvement	Flaconnage
001	V6336729	21-02-2012	21-02-2012	ALC201

Paraphe :



Rapport d'analyse

ANTEA GROUP
Alain BOURROUSSE
Technoparc 5
Rue Jean Bart - BP 543
F-31674 LABEGE CEDEX

Page 1 sur 4

Votre nom de Projet : Pipe Lacq Tarnos station de Landresse FF2 Bis
Votre référence de Projet : AQUP110361
Référence du rapport ALcontrol : 11757744, version: 1

Rotterdam, 24-02-2012

Cher(e) Madame/ Monsieur,

Veuillez trouver ci-joint les résultats des analyses effectuées en laboratoire pour votre projet AQUP110361. Le rapport reprend les descriptions des échantillons, le nom de projet et les analyses que vous avez indiqués sur le bon de commande. Les résultats rapportés se réfèrent uniquement aux échantillons analysés.

Ce rapport est constitué de 4 pages dont chromatogrammes si prévus, références normatives, informations sur les échantillons. Dans le cas d'une version 2 ou plus élevée, toute version antérieure n'est pas valable. Toutes les pages font partie intégrante de ce rapport, et seule une reproduction de l'ensemble du rapport est autorisée.

En cas de questions et/ou remarques concernant ce rapport, nous vous prions de contacter notre Service Client.

Toutes les analyses, à l'exception des analyses sous-traitées, sont réalisées par ALcontrol Laboratoires, Steenhouwerstraat 15, Rotterdam, Pays Bas.

Veuillez recevoir, Madame/ Monsieur, l'expression de nos cordiales salutations.



R. van Duin
Laboratory Manager



Projet Pipe Lacq Tarnos station de Landresse FF2 Bis
Référence du projet AQUP110361
Réf. du rapport 11757744 - 1

Date de commande 23-02-2012
Date de début 23-02-2012
Rapport du 24-02-2012

Analyse	Unité	Q	001
---------	-------	---	-----

matière sèche	% massique Q		87.9
---------------	--------------	--	------

HYDROCARBURES TOTAUX

fraction C10-C12	mg/kg MS		<5
fraction C12-C16	mg/kg MS		22
fraction C16 - C21	mg/kg MS		40
fraction C21 - C40	mg/kg MS		190
hydrocarbures totaux C10- C40	mg/kg MS Q		260

Les analyses notées Q sont accréditées par le RvA.

Code	Matrice	Réf. échantillon
001	Sol	FF2 Bis(2.7-2.7)

Paraphe :





Projet Pipe Lacq Tarnos station de Landresse FF2 Bis
Référence du projet AQUP110361
Réf. du rapport 11757744 - 1

Date de commande 23-02-2012
Date de début 23-02-2012
Rapport du 24-02-2012

Analyse	Matrice	Référence normative
matière sèche	Sol	Equivalent à NEN-ISO 11465
fraction C10-C12	Sol	Méthode interne, extraction acetone/hexane, analyse par GC/FID
fraction C12-C16	Sol	Idem
fraction C16 - C21	Sol	Idem
fraction C21 - C40	Sol	Idem
hydrocarbures totaux C10-C40	Sol	Idem

Code	Code barres	Date de réception	Date prélèvement	Flaconnage
001	V6336729	21-02-2012	21-02-2012	ALC201



Projet Pipe Lacq Tarnos station de Landresse FF2 Bis
Référence du projet AQUP110361
Réf. du rapport 11757744 - 1

Date de commande 23-02-2012
Date de début 23-02-2012
Rapport du 24-02-2012

Référence de l'échantillon: 001
Information relative aux échantillons FF2 Bis(2.7-2.7)

Détermination de la chaîne de carbone

essence	C9-C14
kérosène et pétrole	C10-C16
diesel et gazole	C10-C28
huile de moteur	C20-C36
mazout	C10-C36

Les pics C10 et C40 sont introduits par le laboratoire et sont utilisés comme étalons internes.

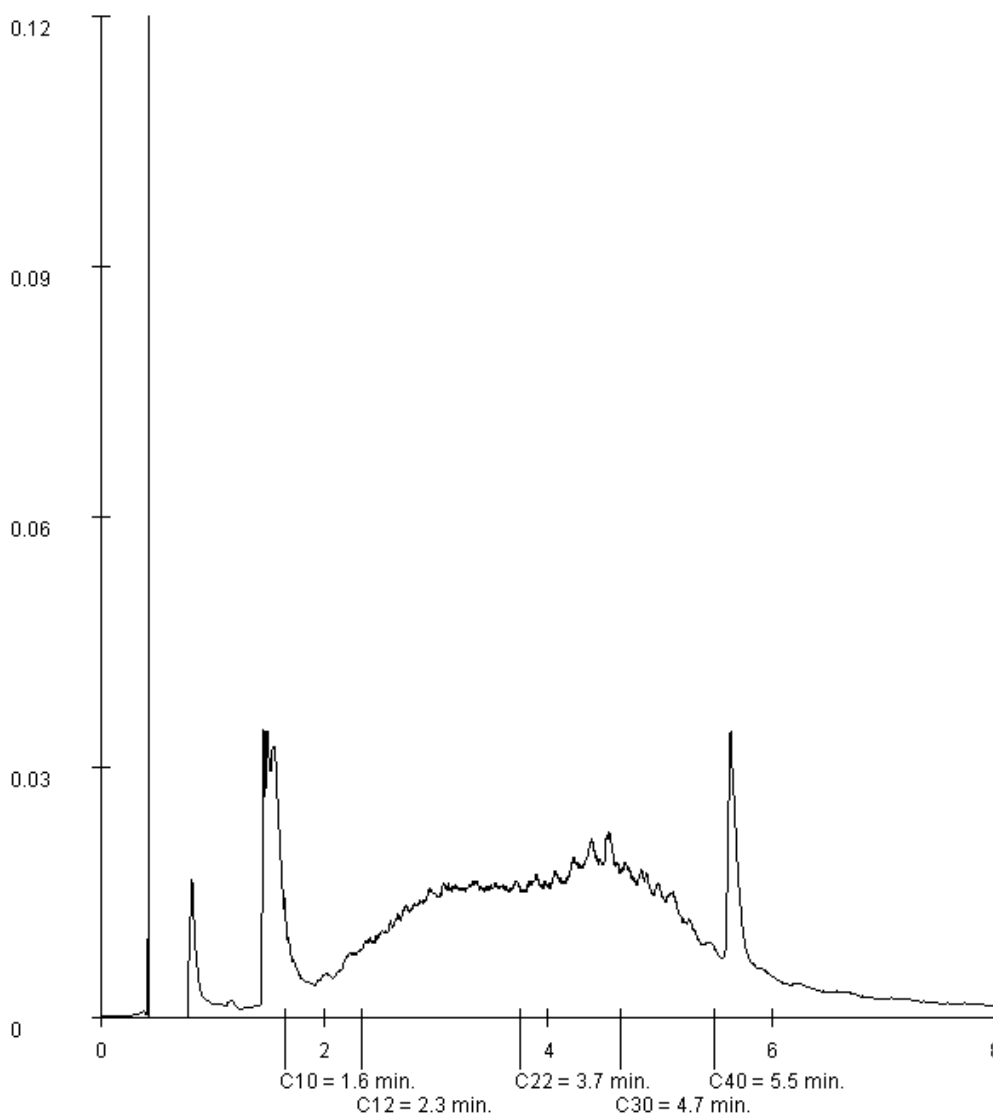

Paraphe :

Annexe G Bordereaux de suivi des déchets (phase réhabilitation)

Bordereau n° 20120200824

9372 SJ 65 ZI

1. Émetteur du bordereau Producteur du déchet Collecteur de petites quantités de déchets relevant d'une même rubrique (joindre annexe 1) Personne ayant transformé ou réalisé un traitement dont la provenance des déchets reste identifiable (joindre annexe 2) Autre détenteur

N° SIRET : 4,0,9 | 1,6,0 | 1,3,2 | 0,0,0,2,6

NOM : Total E&P France

Adresse : RD 817 - BP 22
64170 LACQ

Tél. : 05 59 92 22 35 Fax : 05 59 92 27 30

Mél : Chantier Cf. bas de page

Personne à contacter : Mr François MARTIN

2. Installation de destination ou d'entreposage ou de reconditionnement prévueEntreposage provisoire ou reconditionnement
 oui (cadres 13 à 19 à remplir) non

N° SIRET : 3,4,4 | 3,1,9 | 6,6,0 | 0,0,0,4,1

NOM : PSI

Adresse : sg soc : 570 rue Peyrehitte
65300 LANNEMEZZAN

Tél. : 05 62 98 35 40 Fax : 05 62 98 17 70

Mél :

Personne à contacter : Vanessa DURRIS / Sandra PIMPAUD

N° de CAP (le cas échéant) : 12TR09 L

Opération d'élimination / valorisation prévue (code D/R) : D 15

3. Dénomination du déchet

Rubrique déchet : 1,7 | 0,5 | 0,4 |

Dénomination usuelle : Terres et cailloux souillés

Consistance : solide liquide gazeux**4. Mentions au titre des règlements ADR, RID, ADN, IMDG (le cas échéant)**

Non soumis à l'ADR

5. Conditionnement : benne citerne GRV fût autre (préciser)

Nombre de colis :

6. Quantité réelle estimée 25 tonne(s)**7. Négociant (le cas échéant)**

N° SIREN : | | | | | |

NOM :

Adresse :

Récépissé n° :

Département :

Limite de validité :

Personne à contacter :

Tél. :

Fax :

Mél :

- À REMPLIR PAR LE COLLECTEUR-TRANSPORTEUR -**8. Collecteur-transporteur**

N° SIREN : 3,4,4 | 3,1,9 | 6,6,0

NOM : PSI

Adresse : sg soc : 570 rue Peyrehitte
65300 LANNEMEZZAN

Tél. : 05 62 98 35 40 Fax : 05 62 98 17 70

Mél :

Personne à contacter : Vanessa DURRIS / Sandra PIMPAUD

Récépissé n° : 65.004

Département : 65

Limite de validité : 19/11/2013

Mode de transport : Par Route

Date de prise en charge : 13/02/12

Signature :

 Transport multimodal (Cadres 20 et 21 à remplir)**- DÉCLARATION GÉNÉRALE DE L'ÉMETTEUR DU BORDEREAU -****9. Déclaration générale de l'émetteur du bordereau :**

Je soussigné certifie que les renseignements portés dans les cadres ci-dessus sont exacts et établis de bonne foi.

Signature et cachet :

NOM : LAPÈYRE JN Date : 13/02/12

- À REMPLIR PAR L'INSTALLATION DE DESTINATION -**10. Expédition reçue à l'installation de destination**

N° SIRET : 3,4,4 | 3,1,9 | 6,6,0 | 0,0,0,4,1

NOM : PSI

Adresse : sg soc : 570 rue Peyrehitte
65300 LANNEMEZZAN

Personne à contacter : Vanessa DURRIS / Sandra PIMPAUD

Quantité réelle présentée : 22 tonne(s)

Date de présentation : 13/2/12

Lot accepté : oui non

Motif de refus :

Signataire :

Signature et cachet :

Date : / /

11. Réalisation de l'opération :

Code D/R : D15

Description : Titaneit

Je soussigné certifie que l'opération ci-dessus a été effectuée

NOM : Sandra PIMPAUD

Date : 13/2/12

Signature et cachet :

S.A.S. P.S.I.

570, rue Peyrehitte

65300 LANNEMEZZAN

Tél. 05 62 98 35 40 - Fax 05 62 98 17 70

Siret : 344 319 600 00041 - APE 372 Z

12. Destination ultérieure prévue (dans le cas d'une transformation ou d'un traitement aboutissant à des déchets dont la provenance reste identifiable le nouveau bordereau sera accompagné de l'annexe 2 du formulaire CERFA n°12571*01) :

Traitement prévu (code D/R) : D5

N° SIRET : 4,0,3,3 | 5,1,5 | 0,0,0,3

NOM : SOVAL VEOLIA - CSDU II

Adresse : 65 BENAC

Personne à contacter :

Tél. :

Fax :

Mél :



Bordereau n° 20120200825



5634 SL 65 ZI

1. Émetteur du bordereau

Producteur du déchet Collecteur de petites quantités de déchets relevant d'une même rubrique (joindre annexe 1)

Personne ayant transformé ou réalisé un traitement dont la provenance des déchets reste identifiable (joindre annexe 2) Autre détenteur

N° SIRET : 4,0,9 | 1,6,0 | 1,3,2 | 0,0,0,2,6

NOM : Total E&P France

Adresse : RD 817 - BP 22
64170 LACQ

Tél. : 05 59 92 22 35 Fax : 05 59 92 27 30

Mél : Chantier Cf. bas de page

Personne à contacter : Mr François MARTIN

2. Installation de destination ou d'entreposage ou de reconditionnement prévue

Entreposage provisoire ou reconditionnement

oui (cadres 13 à 19 à remplir)

non

N° SIRET : 3,4,4 | 3,1,9 | 6,6,0 | 0,0,0,4,1

NOM : PSI

Adresse : sg soc : 570 rue Peyrehitte
65300 LANNEMEZAN

Tél. : 05 62 98 35 40 Fax : 05 62 98 17 70

Mél :

Personne à contacter : Vanessa DURRIS / Sandra PIMPAUD

N° de CAP (le cas échéant) : 12TR09 L

Opération d'élimination / valorisation prévue (code D/R) : D 15

3. Dénomination du déchet

Rubrique déchet : 1,7 | 0,5 | 0,4

Dénomination usuelle : Terres et cailloux souillés

Consistance : solide liquide gazeux

4. Mentions au titre des règlements ADR, RID, ADN, IMDG (le cas échéant)

Non soumis à l'ADR

5. Conditionnement : benne citerne GRV fût autre (préciser)

Nombre de colis :

6. Quantité réelle estimée 25 tonne(s)

7. Négociant (le cas échéant)

N° SIREN : | | | | | | | | | |

NOM :

Adresse :

Récépissé n° :

Département :

Limite de validité :

Personne à contacter :

Tél. :

Fax :

Mél :

- À REMPLIR PAR LE COLLECTEUR-TRANSPORTEUR -

8. Collecteur-transporteur

N° SIREN : 3,4,4 | 3,1,9 | 6,6,0

NOM : PSI

Adresse : sg soc : 570 rue Peyrehitte
65300 LANNEMEZAN

Tél. : 05 62 98 35 40 Fax : 05 62 98 17 70

Mél :

Personne à contacter : Vanessa DURRIS / Sandra PIMPAUD

Récépissé n° : 65.004

Département : 65

Limite de validité : 19/11/2013

Mode de transport : Par Route

Date de prise en charge : 13/02/12

Signature :

Transport multimodal (Cadres 20 et 21 à remplir)

- DÉCLARATION GÉNÉRALE DE L'ÉMETTEUR DU BORDEREAU -

9. Déclaration générale de l'émetteur du bordereau :

Je soussigné certifie que les renseignements portés dans les cadres ci-dessus sont exacts et établis de bonne foi.

Signature et cachet :

NOM : LAPEYRE JN - Date : 13/02/12

- À REMPLIR PAR L'INSTALLATION DE DESTINATION -

10. Expédition reçue à l'installation de destination

N° SIRET : 3,4,4 | 3,1,9 | 6,6,0 | 0,0,0,4,1

NOM : PSI

Adresse : sg soc : 570 rue Peyrehitte
65300 LANNEMEZAN

Personne à contacter : Vanessa DURRIS / Sandra PIMPAUD

Quantité réelle présentée : 24 tonne(s) 340

Date de présentation : 13/2/12

Lot accepté : oui non

Motif de refus :

Signataire :

Signature et cachet :

Date : / /

11. Réalisation de l'opération :

Code D/R : D15

Description :

Transit

Je soussigné certifie que l'opération ci-dessus a été effectuée

NOM : VANESSA DURRIS / SANDRA PIMPAUD

Date : 13/2/12

Signature et cachet :

S.A.S. P.S.I.

570, rue Peyrehitte

65300 LANNEMEZAN

Tél. 05 62 98 35 40 - Fax 05 62 98 17 70

Siret : 343196600041 - APE 372 Z

12. Destination ultérieure prévue (dans le cas d'une transformation ou d'un traitement aboutissant à des déchets dont la provenance reste identifiable le nouveau bordereau sera accompagné de l'annexe 2 du formulaire CERFA n°12571*01) :

Traitement prévu (code D/R) : D5

N° SIRET : 640 303 | S15 | 00033

NOM : SOVAL VEDUA - CSDV II

Adresse : 65 BENAË

Personne à contacter :

Tél. :

Fax :

Mél :



Bordereau n° 20120200831



BW 957 SQ ZI

1. Émetteur du bordereau

Producteur du déchet Collecteur de petites quantités de déchets relevant d'une même rubrique (joindre annexe 1)

Personne ayant transformé ou réalisé un traitement dont la provenance des déchets reste identifiable (joindre annexe 2) Autre détenteur

N° SIRET : 4,0,9 1,6,0 1,3,2 0,0,0,2,6

NOM : Total E&P France

Adresse : RD 817 - BP 22

64170 LACQ

Tél. : 05 59 92 22 35

Fax : 05 59 92 27 30

Mél : Chantier Cf. bas de page

Personne à contacter : Mr François MARTIN

2. Installation de destination ou d'entreposage ou de reconditionnement prévue

Entreposage provisoire ou reconditionnement oui (cadres 13 à 19 à remplir)

non

N° SIRET : 3,4,4 3,1,9 6,6,0 0,0,0,4,1

NOM : PSI

Adresse : sg soc : 570 rue Peyrehitte

65300 LANNEMEZAN

Tél. : 05 62 98 35 40

Fax : 05 62 98 17 70

Mél :

Personne à contacter : Vanessa DURRIS / Sandra PIMPAUD

N° de CAP (le cas échéant) : 12TR09

Opération d'élimination / valorisation prévue (code D/R) : D 15

3. Dénomination du déchet

Rubrique déchet : 1,7 0,5 0,4

Dénomination usuelle : Terres et cailloux souillés

Consistance : solide liquide gazeux

4. Mentions au titre des règlements ADR, RID, ADN, IMDG (le cas échéant)

Non soumis à l'ADR

5. Conditionnement :

benne citerne GRV fût autre (préciser)

Nombre de colis :

6. Quantité

réelle estimée

27 tonne(s)

7. Négociant (le cas échéant)

N° SIREN :

NOM :

Adresse :

Récépissé n° :

Département :

Limite de validité :

Personne à contacter :

Tél. :

Fax :

Mél :

- À REMPLIR PAR LE COLLECTEUR-TRANSPORTEUR -

8. Collecteur-transporteur

N° SIREN : 3,4,4 3,1,9 6,6,0

NOM : PSI

Adresse : sg soc : 570 rue Peyrehitte

65300 LANNEMEZAN

Tél. : 05 62 98 35 40

Fax : 05 62 98 17 70

Mél :

Personne à contacter : Vanessa DURRIS / Sandra PIMPAUD

Récépissé n° : 65.004

Département : 65

Limite de validité : 19/11/2013

Mode de transport : Par Route

Date de prise en charge : 13/02/12

Signature :

Transport multimodal (Cadres 20 et 21 à remplir)

- DÉCLARATION GÉNÉRALE DE L'ÉMETTEUR DU BORDEREAU -

9. Déclaration générale de l'émetteur du bordereau :

Je soussigné certifie que les renseignements portés dans les cadres ci-dessus sont exacts et établis de bonne foi.

Signature et cachet :

NOM : LAPEYRE

Date : 13/02/12

- À REMPLIR PAR L'INSTALLATION DE DESTINATION -

10. Expédition reçue à l'installation de destination

N° SIRET : 3,4,4 3,1,9 6,6,0 0,0,0,4,1

NOM : PSI

Adresse : sg soc : 570 rue Peyrehitte

65300 LANNEMEZAN

Personne à contacter : Vanessa DURRIS / Sandra PIMPAUD

Quantité réelle présentée : 27 tonne(s) 280

Date de présentation : 13/2/12

Lot accepté : oui non

Motif de refus :

Signataire :

Signature et cachet :

Date : / /

11. Réalisation de l'opération :

Code D/R : D15

Description : transit

Je soussigné certifie que l'opération ci-dessus a été effectuée

NOM : Vanessa DURRIS / Sandra PIMPAUD

Date : 13/2/12 Signature et cachet :

65300 PSI

570, rue Peyrehitte

65300 LANNEMEZAN

Tél. 05 62 98 35 40 - Fax 05 62 98 17 70

Siret : 344 319 600 00041 - APE 372 Z

12. Destination ultérieure prévue (dans le cas d'une transformation ou d'un traitement aboutissant à des déchets dont la provenance reste identifiable le nouveau bordereau sera accompagné de l'annexe 2 du formulaire CERFA n°12571*01) :

Traitement prévu (code D/R) : D5

N° SIRET : 610 303 515 00093

NOM : SDVAC VEOLIA - ESSUII

Adresse : 65 PRENAR

Personne à contacter :

Tél. :

Fax :

Mél :

Bordereau n° 20120200833



AW 664 JS

ZI

1. Émetteur du bordereau Producteur du déchet Collecteur de petites quantités de déchets relevant d'une même rubrique (joindre annexe 1) Personne ayant transformé ou réalisé un traitement dont la provenance des déchets reste identifiable (joindre annexe 2) Autre détenteur

N° SIRET : 4,0,9 | 1,6,0 | 1,3,2 | 0,0,0,2,6

NOM : Total E&P France

Adresse : RD 817 - BP 22
64170 LACQ

Tél. : 05 59 92 22 35 Fax : 05 59 92 27 30

Mél : Chantier Cf. bas de page

Personne à contacter : Mr François MARTIN

2. Installation de destination ou d'entreposage ou de reconditionnement prévueEntreposage provisoire ou reconditionnement
 oui (cadres 13 à 19 à remplir) non

N° SIRET : 3,4,4 | 3,1,9 | 6,6,0 | 0,0,0,4,1

NOM : PSI

Adresse : sg soc : 570 rue Peyrehitte
65300 LANNEMEZZAN

Tél. : 05 62 98 35 40 Fax : 05 62 98 17 70

Mél :

Personne à contacter : Vanessa DURRIS / Sandra PIMPAUD

N° de CAP (le cas échéant) : 12TR09 L

Opération d'élimination / valorisation prévue (code D/R) : D 15

3. Dénomination du déchet

Rubrique déchet : 1,7 | 0,5 | 0,4 |

Dénomination usuelle : Terres et cailloux souillés

Consistance : solide liquide gazeux**4. Mentions au titre des règlements ADR, RID, ADN, IMDG (le cas échéant)**

Non soumis à l'ADR

5. Conditionnement : benne citerne GRV fût autre (préciser)

Nombre de colis :

6. Quantité réelle estimée 27 tonne(s)**7. Négociant (le cas échéant)**

N° SIREN : | | | | | | | | | |

NOM :

Adresse :

Récépissé n° :

Département :

Limite de validité :

Personne à contacter :

Tél. :

Fax :

Mél :

- À REMPLIR PAR LE COLLECTEUR-TRANSPORTEUR -**8. Collecteur-transporteur**

N° SIREN : 3,4,4 | 3,1,9 | 6,6,0

NOM : PSI

Adresse : sg soc : 570 rue Peyrehitte
65300 LANNEMEZZAN

Tél. : 05 62 98 35 40 Fax : 05 62 98 17 70

Mél :

Personne à contacter : Vanessa DURRIS / Sandra PIMPAUD

Récépissé n° : 65.004

Département : 65

Limite de validité : 19/11/2013

Mode de transport : Par Route

Date de prise en charge : 13/02/12

Signature :

- DÉCLARATION GÉNÉRALE DE L'ÉMETTEUR DU BORDEREAU -**9. Déclaration générale de l'émetteur du bordereau :**

Je soussigné certifie que les renseignements portés dans les cadres ci-dessus sont exacts et établis de bonne foi.

Signature et cachet :

NOM : LAPEYRE

Date : 13/02/12

- À REMPLIR PAR L'INSTALLATION DE DESTINATION -**10. Expédition reçue à l'installation de destination**

N° SIRET : 3,4,4 | 3,1,9 | 6,6,0 | 0,0,0,4,1

NOM : PSI

Adresse : sg soc : 570 rue Peyrehitte
65300 LANNEMEZZAN

Personne à contacter : Vanessa DURRIS / Sandra PIMPAUD

Quantité réelle présentée : 28 tonne(s)

Date de présentation : 13/2/12

Lot accepté : oui non

Motif de refus :

Signataire :

Signature et cachet :

Date : / /

11. Réalisation de l'opération :

Code D/R : D15

Description : transit

Je soussigné certifie que l'opération ci-dessus a été effectuée

NOM : Vanessa Durris / Sandra Pimpaud

Date : 13/2/12

Signature et cachet :

S.A.S. P.S.I.

570 rue Peyrehitte

65300 LANNEMEZZAN

Tél. 05 62 98 35 40 - Fax 05 62 98 17 70

12. Destination ultérieure prévue (dans le cas d'une transformation ou d'un traitement aboutissant à des déchets dont la provenance reste identifiable le nouveau bordereau sera accompagné de l'annexe 2 du formulaire CERFA n°12571*01) :

Traitement prévu (code D/R) : DS

N° SIRET : 4,1,0 | 3,0,3 | 5,1,5 | 0,0,0,4,1

NOM : SORAL VEDLIA - CS DU II

Adresse : 65 BENAR

Personne à contacter :

Tél. :

Fax :

Mél :

Bordereau de suivi des déchets

Décret n°2005-635 du 30 mai 2005
Arrêté du 29 juillet 2005

Formulaire CERFA n°12571*01

- À REMPLIR PAR L'ÉMETTEUR DU BORDEREAU -

Page n° 1 / 1

Bordereau n° 20120200832



AL 026 FR ZI

1. Émetteur du bordereau

Producteur du déchet Collecteur de petites quantités de déchets relevant d'une même rubrique (joindre annexe 1)

Personne ayant transformé ou réalisé un traitement dont la provenance des déchets reste identifiable (joindre annexe 2) Autre détenteur

N° SIRET : [4,0,9] [1,6,0] [1,3,2] [0,0,0,2,6]

NOM : Total E&P France

Adresse : RD 817 - BP 22
64170 LACQ

Tél. : 05 59 92 22 35 Fax : 05 59 92 27 30

Mél : Chantier Cf. bas de page

Personne à contacter : Mr François MARTIN

2. Installation de destination ou d'entreposage ou de reconditionnement prévue

Entreposage provisoire ou reconditionnement
 oui (cadres 13 à 19 à remplir)

non

N° SIRET : [3,4,4] [3,1,9] [6,6,0] [0,0,0,4,1]

NOM : PSI

Adresse : sg soc : 570 rue Peyrehitte
65300 LANNEMEZAN

Tél. : 05 62 98 35 40 Fax : 05 62 98 17 70

Mél :

Personne à contacter : Vanessa DURRIS / Sandra PIMPAUD

N° de CAP (le cas échéant) : 12TR09 L

Opération d'élimination / valorisation prévue (code D/R) : D 15

3. Dénomination du déchet

Rubrique déchet : [1,7] [0,5] [0,4] []

Dénomination usuelle : Terres et cailloux souillés

Consistance : solide liquide gazeux

4. Mentions au titre des règlements ADR, RID, ADN, IMDG (le cas échéant)

Non soumis à l'ADR

5. Conditionnement : benne citerne GRV fût autre (préciser)

Nombre de colis :

6. Quantité réelle estimée 27 tonne(s)

000

7. Négociant (le cas échéant)

N° SIREN : [] [] [] [] [] [] [] [] [] []

NOM :

Adresse :

Récépissé n° :

Département :

Limite de validité :

Personne à contacter :

Tél. :

Fax :

Mél :

- À REMPLIR PAR LE COLLECTEUR-TRANSPORTEUR -

8. Collecteur-transporteur

N° SIREN : [3,4,4] [3,1,9] [6,6,0]

NOM : PSI

Adresse : sg soc : 570 rue Peyrehitte
65300 LANNEMEZAN

Tél. : 05 62 98 35 40 Fax : 05 62 98 17 70

Mél :

Personne à contacter : Vanessa DURRIS / Sandra PIMPAUD

Récépissé n° : 65.004

Département : 65

Limite de validité : 19/11/2013

Mode de transport : Par Route

Date de prise en charge : 13/02/12

Signature :

Transport multimodal (Cadres 20 et 21 à remplir)

- DÉCLARATION GÉNÉRALE DE L'ÉMETTEUR DU BORDEREAU -

9. Déclaration générale de l'émetteur du bordereau :

Je soussigné certifie que les renseignements portés dans les cadres ci-dessus sont exacts et établis de bonne foi.

Signature et cachet :

NOM : LAPEYRE JM

Date : 13/02/12

- À REMPLIR PAR L'INSTALLATION DE DESTINATION -

10. Expédition reçue à l'installation de destination

N° SIRET : [3,4,4] [3,1,9] [6,6,0] [0,0,0,4,1]

NOM : PSI

Adresse : sg soc : 570 rue Peyrehitte
65300 LANNEMEZAN

Personne à contacter : Vanessa DURRIS / Sandra PIMPAUD

Quantité réelle présentée : 29 tonne(s)

Date de présentation : 13/02/12

Lot accepté : oui non

Motif de refus :

Signataire :

Signature et cachet :

Date : / /

11. Réalisation de l'opération :

Code D/R : 2015

Description : Travail

Je soussigné certifie que l'opération ci-dessus a été effectuée

NOM : SANDRA PIMPAUD

Date : 13/02/12

Signature et cachet :

S.A.S. P.S.I.

570 rue Peyrehitte

65300 LANNEMEZAN

Tél. 05 62 98 35 40 Fax 05 62 98 17 70

Siret : 344 219 660 00041 - APE 372 Z

12. Destination ultérieure prévue (dans le cas d'une transformation ou d'un traitement aboutissant à des déchets dont la provenance reste identifiable le nouveau bordereau sera accompagné de l'annexe 2 du formulaire CERFA n°12571*01) :

Traitement prévu (code D/R) : PS

N° SIRET : 410 303 675 00093

NOM : SOVAL VEOLIA CS DU II

Adresse : 65 BENAE

Personne à contacter :

Tél. :

Fax :

Mél :

L'original du bordereau suit le déchet.

Original suivant le déchet jusqu'à destination finale.

SUPERVISEUR

Bordereau n° 20120200834



5269 R765

ZI

1. Émetteur du bordereau

Producteur du déchet Collecteur de petites quantités de déchets relevant d'une même rubrique (joindre annexe 1)

Personne ayant transformé ou réalisé un traitement dont la provenance des déchets reste identifiable (joindre annexe 2) Autre détenteur

N° SIRET : 4,0,9 | 1,6,0 | 1,3,2 | 0,0,0,2,6

NOM : Total E&P France

Adresse : RD 817 - BP 22
64170 LACQ

Tél. : 05 59 92 22 35 Fax : 05 59 92 27 30

Mél : Chantier Cf. bas de page

Personne à contacter : Mr François MARTIN

2. Installation de destination ou d'entreposage ou de reconditionnement prévue

Entreposage provisoire ou reconditionnement

oui (cadres 13 à 19 à remplir)

non

N° SIRET : 3,4,4 | 3,1,9 | 6,6,0 | 0,0,0,4,1

NOM : PSI

Adresse : sg soc : 570 rue Peyrehitte
65300 LANNEMEZAN

Tél. : 05 62 98 35 40 Fax : 05 62 98 17 70

Mél :

Personne à contacter : Vanessa DURRIS / Sandra PIMPAUD

N° de CAP (le cas échéant) : 12TR09 L

Opération d'élimination / valorisation prévue (code D/R) : D 15

3. Dénomination du déchet

Rubrique déchet : 1,7 | 0,5 | 0,4 |

Dénomination usuelle : Terres et cailloux souillés

Consistance : solide liquide gazeux

4. Mentions au titre des règlements ADR, RID, ADN, IMDG (le cas échéant)

Non soumis à l'ADR

5. Conditionnement : benne citerne GRV fût autre (préciser)

Nombre de colis :

6. Quantité réelle estimée 25 tonne(s) -

7. Négociant (le cas échéant)

N° SIREN : | | | | | |

NOM :

Adresse :

Récépissé n° : Département :

Limite de validité :

Personne à contacter :

Tél. :

Fax :

Mél :

- À REMPLIR PAR LE COLLECTEUR-TRANSPORTEUR -

8. Collecteur-transporteur

N° SIREN : 3,4,4 | 3,1,9 | 6,6,0

NOM : PSI

Adresse : sg soc : 570 rue Peyrehitte
65300 LANNEMEZAN

Tél. : 05 62 98 35 40 Fax : 05 62 98 17 70

Mél :

Personne à contacter : Vanessa DURRIS / Sandra PIMPAUD

Récépissé n° : 65.004 Département : 65

Limite de validité : 19/11/2013

Mode de transport : Par Route

Date de prise en charge : 13/02/12

Signature :

Transport multimodal (Cadres 20 et 21 à remplir)

- DÉCLARATION GÉNÉRALE DE L'ÉMETTEUR DU BORDEREAU -

9. Déclaration générale de l'émetteur du bordereau :

Je soussigné certifie que les renseignements portés dans les cadres ci-dessus sont exacts et établis de bonne foi.

Signature et cachet :

NOM : LAPEYRE

Date : 13/02/12

- À REMPLIR PAR L'INSTALLATION DE DESTINATION -

10. Expédition reçue à l'installation de destination

N° SIRET : 3,4,4 | 3,1,9 | 6,6,0 | 0,0,0,4,1

NOM : PSI

Adresse : sg soc : 570 rue Peyrehitte
65300 LANNEMEZAN

Personne à contacter : Vanessa DURRIS / Sandra PIMPAUD

Quantité réelle présentée : 30 tonne(s) 460

Date de présentation : 13/02/12

Lot accepté : oui non

Motif de refus :

Signataire :

Signature et cachet :

Date : / /

11. Réalisation de l'opération :

Code D/R : D15

Description : Transit

Je soussigné certifie que l'opération ci-dessus a été effectuée

NOM : VANESSA DURRIS

Date : 13/02/12 Signature et cachet :

S.A.S. P.S.I.

570, rue Peyrehitte

65300 LANNEMEZAN

Tél. 05 62 98 35 40 - Fax 05 62 98 17 70

Siret : 344 519 660 00041 - APE 372 Z

12. Destination ultérieure prévue (dans le cas d'une transformation ou d'un traitement aboutissant à des déchets dont la provenance reste identifiable le nouveau bordereau sera accompagné de l'annexe 2 du formulaire CERFA n°12571*01) :

Traitement prévu (code D/R) : D5

N° SIRET : 4,1,0 | 3,0,3 | 5,1,5 | 0,0,9,3

NOM : SOVAL VEOLIA - CSOUII

Adresse : 65 BENAË

Personne à contacter :

Tél. :

Fax :

Mél :

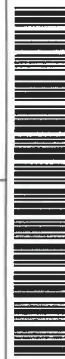

Edité par la société : PSI

Gedam Evolution - DATA ENVIRONNEMENT ©



Bordereau de suivi des déchets

Formulaire CERFA n°12571*01

- À REMPLIR PAR L'ÉMETTEUR DU BORDEREAU -

Page n° 1 / 1

Bordereau n° 20120200835  BR 261LP ZI	
1. Émetteur du bordereau <input checked="" type="checkbox"/> Producteur du déchet <input type="checkbox"/> Collecteur de petites quantités de déchets relevant d'une même rubrique (joindre annexe 1) <input type="checkbox"/> Personne ayant transformé ou réalisé un traitement dont la provenance des déchets reste identifiable (joindre annexe 2) <input type="checkbox"/> Autre détenteur N° SIRET : 4,0,9 1,6,0 1,3,2 0,0,0,2,6 NOM : Total E&P France Adresse : RD 817 - BP 22 64170 LACQ Tél. : 05 59 92 22 35 Fax : 05 59 92 27 30 Mél : Chantier Cf. bas de page Personne à contacter : Mr François MARTIN	2. Installation de destination ou d'entreposage ou de reconditionnement prévue Entreposage provisoire ou reconditionnement <input type="checkbox"/> oui (cadres 13 à 19 à remplir) <input checked="" type="checkbox"/> non N° SIRET : 3,4,4 3,1,9 6,6,0 0,0,0,4,1 NOM : PSI Adresse : sg soc : 570 rue Peyrehitte 65300 LANNEMEZAN Tél. : 05 62 98 35 40 Fax : 05 62 98 17 70 Mél : Personne à contacter : Vanessa DURRIS / Sandra PIMPAUD N° de CAP (le cas échéant) : 12TR09 L Opération d'élimination / valorisation prévue (code D/R) : D 15
3. Dénomination du déchet Rubrique déchet : 1,7 0,5 0,4 Dénomination usuelle : Terres et cailloux souillés Consistance : <input checked="" type="checkbox"/> solide <input type="checkbox"/> liquide <input type="checkbox"/> gazeux	
4. Mentions au titre des règlements ADR, RID, ADN, IMDG (le cas échéant) Non soumis à l'ADR	
5. Conditionnement : <input checked="" type="checkbox"/> benne <input type="checkbox"/> citerne <input type="checkbox"/> GRV <input type="checkbox"/> fût <input type="checkbox"/> autre (préciser) Nombre de colis :	
6. Quantité <input type="checkbox"/> réelle <input checked="" type="checkbox"/> estimée 27 tonne(s) 000	
7. Négociant (le cas échéant) N° SIREN : NOM : Adresse : Récépissé n° : Département : Limite de validité : Personne à contacter : Tél. : Fax : Mél :	



- À REMPLIR PAR LE COLLECTEUR-TRANSPORTEUR -

8. Collecteur-transporteur N° SIREN : 3,4,4 3,1,9 6,6,0 NOM : PSI Adresse : sg soc : 570 rue Peyrehitte 65300 LANNEMEZAN Tél. : 05 62 98 35 40 Fax : 05 62 98 17 70 Mél : Personne à contacter : Vanessa DURRIS / Sandra PIMPAUD	Récépissé n° : 65.004 Département : 65 Limite de validité : 19/11/2013 Mode de transport : Par Route Date de prise en charge : 13/02/12 Signature : 
--	---

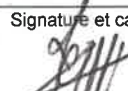
- DÉCLARATION GÉNÉRALE DE L'ÉMETTEUR DU BORDEREAU -

9. Déclaration générale de l'émetteur du bordereau : Je soussigné certifie que les renseignements portés dans les cadres ci-dessus sont exacts et établis de bonne foi. NOM : LAPEYRE Date : 13/02/12 Signature et cachet : 
--

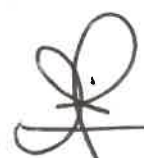
- À REMPLIR PAR L'INSTALLATION DE DESTINATION -

10. Expédition reçue à l'installation de destination N° SIRET : 3,4,4 3,1,9 6,6,0 0,0,0,4,1 NOM : PSI Adresse : sg soc : 570 rue Peyrehitte 65300 LANNEMEZAN Personne à contacter : Vanessa DURRIS / Sandra PIMPAUD Quantité réelle présentée : 32 tonne(s) Date de présentation : 13/02/12 Lot accepté : <input checked="" type="checkbox"/> oui <input type="checkbox"/> non Motif de refus : Signataire :  Date : / /	11. Réalisation de l'opération : Code D/R : D15 Description : Transit Je soussigné certifie que l'opération ci-dessus a été effectuée NOM : Vanessa DURRIS / Sandra PIMPAUD Date : 13/02/12 Signature et cachet :  S.A.S. P.S.I. 570 rue Peyrehitte 65300 LANNEMEZAN Tél. 05 62 98 35 40 - Fax 05 62 98 17 70
12. Destination ultérieure prévue (dans le cas d'une transformation ou d'un traitement aboutissant à des déchets dont la provenance est identifiable le nouveau bordereau sera accompagné de l'annexe 2 du formulaire CERFA n°12571*01) : Traitement prévu (code D/R) : D5 N° SIRET : 4,0,9 1,6,0 1,3,2 0,0,0,2,6 NOM : SOVAL VEOLIA - CSOUII Adresse : 65 BENAC Personne à contacter : Tél. : Fax : Mél :	

Réf. 3013/305 - FORM-EDIT 5, rue Janssen - BP 25 - 75921 PARIS CEDEX 19 - Tél. 01 42 01 49 49 - Fax 01 42 01 90 90 - www.formedit.fr - 03/2010
 CeDam Evolution - DATA ENVIRONNEMENT ©



Bordereau n° 20120200836



9372 SJ 65 2I

1. Émetteur du bordereau

Producteur du déchet Collecteur de petites quantités de déchets relevant d'une même rubrique (joindre annexe 1)

Personne ayant transformé ou réalisé un traitement dont la provenance des déchets reste identifiable (joindre annexe 2) Autre détenteur

N° SIRET : 4,0,9 | 1,6,0 | 1,3,2 | 0,0,0,2,6

NOM : Total E&P France

Adresse : RD 817 - BP 22
64170 LACQ

Tél. : 05 59 92 22 35 Fax : 05 59 92 27 30

Mél : Chantier Cf. bas de page

Personne à contacter : Mr François MARTIN

2. Installation de destination ou d'entreposage ou de reconditionnement prévue

Entreposage provisoire ou reconditionnement

oui (cadres 13 à 19 à remplir)

non

N° SIRET : 3,4,4 | 3,1,9 | 6,6,0 | 0,0,0,4,1

NOM : PSI

Adresse : sg soc : 570 rue Peyrehitte
65300 LANNEMEZAN

Tél. : 05 62 98 35 40 Fax : 05 62 98 17 70

Mél :

Personne à contacter : Vanessa DURRIS / Sandra PIMPAUD

N° de CAP (le cas échéant) : 12TR09 L

Opération d'élimination / valorisation prévue (code D/R) : D 15

3. Dénomination du déchet

Rubrique déchet : 1,7 | 0,5 | 0,4 |

Dénomination usuelle : Terres et cailloux souillés

Consistance : solide liquide gazeux

4. Mentions au titre des règlements ADR, RID, ADN, IMDG (le cas échéant)

Non soumis à l'ADR

5. Conditionnement :

benne citerne GRV fût autre (préciser)

Nombre de colis :

6. Quantité

réelle estimée 25 tonne(s)

-

7. Négociant (le cas échéant)

N° SIREN : | | | | | |

NOM :

Adresse :

Récépissé n° :

Département :

Limite de validité :

Personne à contacter :

Tél. :

Fax :

Mél :

- À REMPLIR PAR LE COLLECTEUR-TRANSPORTEUR -

8. Collecteur-transporteur

N° SIREN : 3,4,4 | 3,1,9 | 6,6,0

NOM : PSI

Adresse : sg soc : 570 rue Peyrehitte
65300 LANNEMEZAN

Tél. : 05 62 98 35 40 Fax : 05 62 98 17 70

Mél :

Personne à contacter : Vanessa DURRIS / Sandra PIMPAUD

Récépissé n° : 65.004

Département : 65

Limite de validité : 19/11/2013

Mode de transport : Par Route

Date de prise en charge : 13/02/12

Signature :

Transport multimodal (Cadres 20 et 21 à remplir)

- DÉCLARATION GÉNÉRALE DE L'ÉMETTEUR DU BORDEREAU -

9. Déclaration générale de l'émetteur du bordereau :

Je soussigné certifie que les renseignements portés dans les cadres ci-dessus sont exacts et établis de bonne foi.

Signature et cachet :

NOM : LAPÉYRE

Date : 13/02/12

- À REMPLIR PAR L'INSTALLATION DE DESTINATION -

10. Expédition reçue à l'installation de destination

N° SIRET : 3,4,4 | 3,1,9 | 6,6,0 | 0,0,0,4,1

NOM : PSI

Adresse : sg soc : 570 rue Peyrehitte
65300 LANNEMEZAN

Personne à contacter : Vanessa DURRIS / Sandra PIMPAUD

Quantité réelle présentée : 27 tonne(s)

Date de présentation : 13/02/12

Lot accepté : oui non

Motif de refus :

Signataire :

Signature et cachet :

Date : / /

11. Réalisation de l'opération :

Code D/R : D15

Description : Transit

Je soussigné certifie que l'opération ci-dessus a été effectuée

NOM : Vanessa Durris / Sandra Pimpaud

Date : 13/02/12

Signature et cachet :

S.A.S. P.S.I.

570, rue Peyrehitte

65300 LANNEMEZAN

Tél. 05 62 98 35 40 - Fax 05 62 98 17 70

Siret : 344 3 13 666 00041 - APE 372 Z

12. Destination ultérieure prévue (dans le cas d'une transformation ou d'un traitement aboutissant à des déchets dont la provenance reste identifiable le nouveau bordereau sera accompagné de l'annexe 2 du formulaire CERFA n°12571*01) :

Traitement prévu (code D/R) : D5

N° SIRET : 4,0,9 | 1,6,0 | 1,3,2 | 0,0,0,2,6

NOM : SOVAL VEOLIA - CSOU II

Adresse : 65 BENAC

Personne à contacter :

Tél. :

Fax :

Mél :

L'original du bordereau suit le déchet.

Original suivant le déchet jusqu'à destination finale.

SUPERVISEUR

Bordereau n° 20120200837



5634 SL 65

ZI

1. Émetteur du bordereau

Producteur du déchet Collecteur de petites quantités de déchets relevant d'une même rubrique (joindre annexe 1)

Personne ayant transformé ou réalisé un traitement dont la provenance des déchets reste identifiable (joindre annexe 2) Autre détenteur

N° SIRET : 4,0,9 | 1,6,0 | 1,3,2 | 0,0,0,2,6

NOM : Total E&P France

Adresse : RD 817 - BP 22

64170 LACQ

Tél. : 05 59 92 22 35

Fax : 05 59 92 27 30

Mél : Chantier Cf. bas de page

Personne à contacter : Mr François MARTIN

2. Installation de destination ou d'entreposage ou de reconditionnement prévue

Entreposage provisoire ou reconditionnement

oui (cadres 13 à 19 à remplir)

non

N° SIRET : 3,4,4 | 3,1,9 | 6,6,0 | 0,0,0,4,1

NOM : PSI

Adresse : sg soc : 570 rue Peyrehitte

65300 LANNEMEZZAN

Tél. : 05 62 98 35 40

Fax : 05 62 98 17 70

Mél :

Personne à contacter : Vanessa DURRIS / Sandra PIMPAUD

N° de CAP (le cas échéant) : 12TR09 L

Opération d'élimination / valorisation prévue (code D/R) : D 15

3. Dénomination du déchet

Rubrique déchet : 1,7 | 0,5 | 0,4 |

Dénomination usuelle : Terres et cailloux souillés

Consistance : solide liquide gazeux

4. Mentions au titre des règlements ADR, RID, ADN, IMDG (le cas échéant)

Non soumis à l'ADR

5. Conditionnement :

benne citerne GRV fût autre (préciser)

Nombre de colis : 1

6. Quantité

réelle estimée

25 tonne(s)

000

7. Négociant (le cas échéant)

N° SIREN : | |

NOM :

Adresse :

Récépissé n° :

Département :

Limite de validité :

Personne à contacter :

Tél. :

Fax :

Mél :

- À REMPLIR PAR LE COLLECTEUR-TRANSPORTEUR -

8. Collecteur-transporteur

N° SIREN : 3,4,4 | 3,1,9 | 6,6,0

NOM : PSI

Adresse : sg soc : 570 rue Peyrehitte

65300 LANNEMEZZAN

Tél. : 05 62 98 35 40

Fax : 05 62 98 17 70

Mél :

Personne à contacter : Vanessa DURRIS / Sandra PIMPAUD

Récépissé n° : 65.004

Département : 65

Limite de validité : 19/11/2013

Mode de transport : Par Route

Date de prise en charge : 13/02/12

Signature :

Transport multimodal (Cadres 20 et 21 à remplir)

- DÉCLARATION GÉNÉRALE DE L'ÉMETTEUR DU BORDEREAU -

9. Déclaration générale de l'émetteur du bordereau :

Je soussigné certifie que les renseignements portés dans les cadres ci-dessus sont exacts et établis de bonne foi.

Signature et cachet :

NOM : LAPEYRE

Date : 13/02/12

- À REMPLIR PAR L'INSTALLATION DE DESTINATION -

10. Expédition reçue à l'installation de destination

N° SIRET : 3,4,4 | 3,1,9 | 6,6,0 | 0,0,0,4,1

NOM : PSI

Adresse : sg soc : 570 rue Peyrehitte

65300 LANNEMEZZAN

Personne à contacter : Vanessa DURRIS / Sandra PIMPAUD

Quantité réelle présentée : 27 tonne(s) 300

Date de présentation : 13/02/12

Lot accepté : oui non

Motif de refus :

Signataire :

Signature et cachet :

Date : / /

11. Réalisation de l'opération :

Code D/R : D15

Description :

Transit

Je soussigné certifie que l'opération ci-dessus a été effectuée

NOM : Sandra PIMPAUD

Date : 13/02/12

Signature et cachet :

S.A.S. P.S.I.

570 rue Peyrehitte

65300 LANNEMEZZAN

Tél. 05 62 98 35 40 - Fax 05 62 98 17 70

Siret : 344 319 660 0041 - APE 372 Z

12. Destination ultérieure prévue (dans le cas d'une transformation ou d'un traitement aboutissant à des déchets dont la provenance reste identifiable le nouveau bordereau sera accompagné de l'annexe 2 du formulaire CERFA n°12571*01) :

Traitement prévu (code D/R) : D5

N° SIRET : 4,1,0 | 3,0,3 | 5,1,5 | 0,0,0,9,3

NOM : SOVAL VEOLIA - CSOU II

Adresse : 65 BENAË

Personne à contacter :

Tél. :

Fax :

Mél :





Bordereau de suivi des déchets

Décret n°2005-635 du 30 mai 2005
Arrêté du 29 juillet 2005

Formulaire CERFA n°12571*01

- À REMPLIR PAR L'ÉMETTEUR DU BORDEREAU -

Page n° 1 / 1

Bordereau n° 20120200839  **AW 64 JS** **ZI**

1. Émetteur du bordereau <input checked="" type="checkbox"/> Producteur du déchet <input type="checkbox"/> Collecteur de petites quantités de déchets relevant d'une même rubrique (joindre annexe 1) <input type="checkbox"/> Personne ayant transformé ou réalisé un traitement dont la provenance des déchets reste identifiable (joindre annexe 2) <input type="checkbox"/> Autre détenteur N° SIRET : <u>4,0,9</u> <u>1,6,0</u> <u>1,3,2</u> <u>0,0,0,2,6</u> NOM : Total E&P France Adresse : RD 817 - BP 22 64170 LACQ Tél. : 05 59 92 22 35 Fax : 05 59 92 27 30 Mél : Chantier Cf. bas de page Personne à contacter : Mr François MARTIN		2. Installation de destination ou d'entreposage ou de reconditionnement prévue Entreposage provisoire ou reconditionnement <input type="checkbox"/> oui (cadres 13 à 19 à remplir) <input checked="" type="checkbox"/> non N° SIRET : <u>3,4,4</u> <u>3,1,9</u> <u>6,6,0</u> <u>0,0,0,4,1</u> NOM : PSI Adresse : sg soc : 570 rue Peyrehitte 65300 LANNEMEZAN Tél. : 05 62 98 35 40 Fax : 05 62 98 17 70 Mél : Personne à contacter : Vanessa DURRIS / Sandra PIMPAUD N° de CAP (le cas échéant) : 12TR09 L Opération d'élimination / valorisation prévue (code D/R) : D 15	
3. Dénomination du déchet Rubrique déchet : <u>1,7</u> <u>0,5</u> <u>0,4</u> <input type="checkbox"/> Dénomination usuelle : Terres et cailloux souillés Consistance : <input checked="" type="checkbox"/> solide <input type="checkbox"/> liquide <input type="checkbox"/> gazeux			
4. Mentions au titre des règlements ADR, RID, ADN, IMDG (le cas échéant) Non soumis à l'ADR			
5. Conditionnement : <input checked="" type="checkbox"/> benne <input type="checkbox"/> citerne <input type="checkbox"/> GRV <input type="checkbox"/> fût <input type="checkbox"/> autre (préciser) Nombre de colis :			
6. Quantité <input type="checkbox"/> réelle <input checked="" type="checkbox"/> estimée <u>27</u> tonne(s) <u>—</u>			
7. Négociant (le cas échéant) N° SIREN : <input type="checkbox"/> <input type="checkbox"/> <input type="checkbox"/> <input type="checkbox"/> <input type="checkbox"/> <input type="checkbox"/> NOM : Adresse : Récépissé n° : Département : Limite de validité : Personne à contacter : Tél. : Fax : Mél :			

Edité par la société : PSI



- A REMPLIR PAR LE COLLECTEUR-TRANSPORTEUR -

8. Collecteur-transporteur N° SIREN : <u>3,4,4</u> <u>3,1,9</u> <u>6,6,0</u> NOM : PSI Adresse : sg soc : 570 rue Peyrehitte 65300 LANNEMEZAN Tél. : 05 62 98 35 40 Fax : 05 62 98 17 70 Mél : Personne à contacter : Vanessa DURRIS / Sandra PIMPAUD		Récépissé n° : 65.004 Département : 65 Limite de validité : 19/11/2013 Mode de transport : Par Route Date de prise en charge : <u>14/02/12</u> Signature : 	
<input type="checkbox"/> Transport multimodal (Cadres 20 et 21 à remplir)			

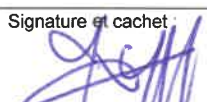
- DÉCLARATION GÉNÉRALE DE L'ÉMETTEUR DU BORDEREAU -

9. Déclaration générale de l'émetteur du bordereau :
Je soussigné certifie que les renseignements portés dans les cadres ci-dessus sont exacts et établis de bonne foi. Signature et cachet : 
NOM : LAPÉYRE Date : 14/02/12

- À REMPLIR PAR L'INSTALLATION DE DESTINATION -

10. Expédition reçue à l'installation de destination N° SIRET : <u>3,4,4</u> <u>3,1,9</u> <u>6,6,0</u> <u>0,0,0,4,1</u> NOM : PSI Adresse : sg soc : 570 rue Peyrehitte 65300 LANNEMEZAN Personne à contacter : Vanessa DURRIS / Sandra PIMPAUD Quantité réelle présentée : <u>22</u> tonne(s) <u>880</u> Date de présentation : <u>14/2/12</u> Lot accepté : <input checked="" type="checkbox"/> oui <input type="checkbox"/> non Motif de refus : Signataire :  Signature et cachet : Date : / /		11. Réalisation de l'opération : Code D/R : <u>D 15</u> Description : <u>Transit</u> Je soussigné certifie que l'opération ci-dessus a été effectuée NOM : <u>Vanessa DURRIS</u> Date : <u>14/2/12</u> Signature et cachet :  S.A.S. P.S.I. 570, rue Peyrehitte 65300 LANNEMEZAN Tél. 05 62 98 35 40 - Fax 05 62 98 17 70 Siret : 344 319 800 00041 - APE 372 Z	
12. Destination ultérieure prévue (dans le cas d'une transformation ou d'un traitement aboutissant à des déchets dont la provenance reste identifiable le nouveau bordereau sera accompagné de l'annexe 2 du formulaire CERFA n°12571*01) : Traitement prévu (code D/R) : <u>D5</u> N° SIRET : <u>440 303 515 00093</u> NOM : <u>SOVAL VEOLIA - CSOULT</u> Adresse : <u>65 BENAC</u> Personne à contacter : Tél. : Fax : Mél :			

Réf. 3013/005 - FORM-EDIT 5, rue Janssen - BP 25 - 75921 PARIS CEDEX 19 - Tél. 01 42 01 49 49 - Fax 01 42 01 90 90 - www.formedit.fr - 03/2010

GeDam Evolution - DATA ENVIRONNEMENT ©

L'original du bordereau suit le déchet.

Original suivant le chemin jusqu'à destination finale.



Bordereau n° 20120200840  AL 026 FR ZI	
1. Émetteur du bordereau <input checked="" type="checkbox"/> Producteur du déchet <input type="checkbox"/> Collecteur de petites quantités de déchets relevant d'une même rubrique (joindre annexe 1) <input type="checkbox"/> Personne ayant transformé ou réalisé un traitement dont la provenance des déchets reste identifiable (joindre annexe 2) <input type="checkbox"/> Autre détenteur N° SIRET : <u>4,0,9</u> <u>1,6,0</u> <u>1,3,2</u> <u>0,0,0,2,6</u> NOM : Total E&P France Adresse : RD 817 - BP 22 64170 LACQ Tél. : 05 59 92 22 35 Fax : 05 59 92 27 30 Mél : Chantier Cf. bas de page Personne à contacter : Mr François MARTIN	
2. Installation de destination ou d'entreposage ou de reconditionnement prévue Entreposage provisoire ou reconditionnement <input type="checkbox"/> oui (cadres 13 à 19 à remplir) <input checked="" type="checkbox"/> non N° SIRET : <u>3,4,4</u> <u>3,1,9</u> <u>6,6,0</u> <u>0,0,0,4,1</u> NOM : PSI Adresse : sg soc : 570 rue Peyrehitte 65300 LANNEMEZAN Tél. : 05 62 98 35 40 Fax : 05 62 98 17 70 Mél : Personne à contacter : Vanessa DURRIS / Sandra PIMPAUD N° de CAP (le cas échéant) : 12TR09 L Opération d'élimination / valorisation prévue (code D/R) : D 15	
3. Dénomination du déchet Rubrique déchet : <u>1,7</u> <u>0,5</u> <u>0,4</u> <input type="checkbox"/> Dénomination usuelle : Terres et cailloux souillés Consistance : <input checked="" type="checkbox"/> solide <input type="checkbox"/> liquide <input type="checkbox"/> gazeux	
4. Mentions au titre des règlements ADR, RID, ADN, IMDG (le cas échéant) Non soumis à l'ADR	
5. Conditionnement : <input checked="" type="checkbox"/> benne <input type="checkbox"/> citerne <input type="checkbox"/> GRV <input type="checkbox"/> fût <input type="checkbox"/> autre (préciser) Nombre de colis :	
6. Quantité <input type="checkbox"/> réelle <input checked="" type="checkbox"/> estimée 27 tonne(s) —	
7. Négociant (le cas échéant) N° SIREN : <input type="text"/> <input type="text"/> <input type="text"/> <input type="text"/> <input type="text"/> <input type="text"/> NOM : Adresse : Récépissé n° : Département : Limite de validité : Personne à contacter : Tél. : Fax : Mél :	



- À REMPLIR PAR LE COLLECTEUR-TRANSPORTEUR -

8. Collecteur-transporteur N° SIREN : <u>3,4,4</u> <u>3,1,9</u> <u>6,6,0</u> NOM : PSI Adresse : sg soc : 570 rue Peyrehitte 65300 LANNEMEZAN Tél. : 05 62 98 35 40 Fax : 05 62 98 17 70 Mél : Personne à contacter : Vanessa DURRIS / Sandra PIMPAUD <input type="checkbox"/> Transport multimodal (Cadres 20 et 21 à remplir)		Récépissé n° : 65.004 Département : 65 Limite de validité : 19/11/2013 Mode de transport : Par Route Date de prise en charge : 14/02/12 Signature : 	
--	--	---	--

- DÉCLARATION GÉNÉRALE DE L'ÉMETTEUR DU BORDEREAU -

9. Déclaration générale de l'émetteur du bordereau : Je soussigné certifie que les renseignements portés dans les cadres ci-dessus sont exacts et établis de bonne foi. Signature et cachet :  NOM : Lapeyre Date : 14/02/12	
--	--

- À REMPLIR PAR L'INSTALLATION DE DESTINATION -

10. Expédition reçue à l'installation de destination N° SIRET : <u>3,4,4</u> <u>3,1,9</u> <u>6,6,0</u> <u>0,0,0,4,1</u> NOM : PSI Adresse : sg soc : 570 rue Peyrehitte 65300 LANNEMEZAN Personne à contacter : Vanessa DURRIS / Sandra PIMPAUD Quantité réelle présentée : 25 tonne(s) 960 Date de présentation : 14/2/12 Lot accepté : <input checked="" type="checkbox"/> oui <input type="checkbox"/> non Motif de refus : Signataire :  Signature et cachet : Date : / /		11. Réalisation de l'opération : Code D/R : D15 Description : Tronçage Je soussigné certifie que l'opération ci-dessus a été effectuée NOM : Vanessa DURRIS / Sandra PIMPAUD Date : 14/2/12 Signature et cachet :  S.T.S. P.S.I. 570 rue Peyrehitte 65300 LANNEMEZAN Tél. 05 62 98 35 40 - Fax 05 62 98 17 70 Cst. 044 219 660 0001 - APE 922Z	
12. Destination ultérieure prévue (dans le cas d'une transformation ou d'un traitement aboutissant à des déchets dont la provenance reste identifiable le nouveau bordereau sera accompagné de l'annexe 2 du formulaire CERFA n°12571*01) : Traitement prévu (code D/R) : D5 N° SIRET : 4,0,9 1,6,0 5,1,5 0,0,0,9,3 NOM : SIVAL VEOLIA - CS DU II Adresse : 65 BENAC Personne à contacter : Tél. : Fax : Mél :			

Edité par la société : PSI

GeDam Evolution - DATA ENVIRONNEMENT ©

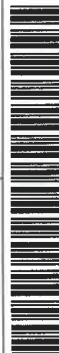

Bordereau n° 20120200841



BR 261 LP

ZI

1. Émetteur du bordereau

Producteur du déchet Collecteur de petites quantités de déchets relevant d'une même rubrique (joindre annexe 1)

Personne ayant transformé ou réalisé un traitement dont la provenance des déchets reste identifiable (joindre annexe 2) Autre détenteur

N° SIRET : 4,0,9 | 1,6,0 | 1,3,2 | 0,0,0,2,6

NOM : Total E&P France

Adresse : RD 817 - BP 22
64170 LACQ

Tél. : 05 59 92 22 35 Fax : 05 59 92 27 30

Mél : Chantier Cf. bas de page

Personne à contacter : Mr François MARTIN

2. Installation de destination ou d'entreposage ou de reconditionnement prévue

Entreposage provisoire ou reconditionnement

oui (cadres 13 à 19 à remplir)

non

N° SIRET : 3,4,4 | 3,1,9 | 6,6,0 | 0,0,0,4,1

NOM : PSI

Adresse : sg soc : 570 rue Peyrehitte
65300 LANNEMEZAN

Tél. : 05 62 98 35 40 Fax : 05 62 98 17 70

Mél :

Personne à contacter : Vanessa DURRIS / Sandra PIMPAUD

N° de CAP (le cas échéant) : 12TR09 L

Opération d'élimination / valorisation prévue (code D/R) : D 15

3. Dénomination du déchet

Rubrique déchet : 1,7 | 0,5 | 0,4 |

Dénomination usuelle : Terres et cailloux souillés

Consistance : solide liquide gazeux

4. Mentions au titre des règlements ADR, RID, ADN, IMDG (le cas échéant)

Non soumis à l'ADR

5. Conditionnement : benne citerne GRV fût autre (préciser)

Nombre de colis :

6. Quantité réelle estimée 27 tonne(s)

7. Négociant (le cas échéant)

N° SIREN : | | | | | | | | | |

NOM :

Adresse :

Récépissé n° :

Département :

Limite de validité :

Personne à contacter :

Tél. :

Fax :

Mél :

- À REMPLIR PAR LE COLLECTEUR-TRANSPORTEUR -

8. Collecteur-transporteur

N° SIREN : 3,4,4 | 3,1,9 | 6,6,0

NOM : PSI

Adresse : sg soc : 570 rue Peyrehitte
65300 LANNEMEZAN

Tél. : 05 62 98 35 40 Fax : 05 62 98 17 70

Mél :

Personne à contacter : Vanessa DURRIS / Sandra PIMPAUD

Récépissé n° : 65.004

Département : 65

Limite de validité : 19/11/2013

Mode de transport : Par Route

Date de prise en charge : 14/02/12

Signature :

Transport multimodal (Cadres 20 et 21 à remplir)

- DÉCLARATION GÉNÉRALE DE L'ÉMETTEUR DU BORDEREAU -

9. Déclaration générale de l'émetteur du bordereau :

Je soussigné certifie que les renseignements portés dans les cadres ci-dessus sont exacts et établis de bonne foi.

Signature et cachet :

NOM : LAPEYRE

Date : 14/02/12

- À REMPLIR PAR L'INSTALLATION DE DESTINATION -

10. Expédition reçue à l'installation de destination

N° SIRET : 3,4,4 | 3,1,9 | 6,6,0 | 0,0,0,4,1

NOM : PSI

Adresse : sg soc : 570 rue Peyrehitte
65300 LANNEMEZAN

Personne à contacter : Vanessa DURRIS / Sandra PIMPAUD

Quantité réelle présentée : 26 tonne(s) 200

Date de présentation : 14/02/12

Lot accepté : oui non

Motif de refus :

Signataire :

Signature et cachet :

Date : / /

11. Réalisation de l'opération :

Code D/R : D 15

Description :

Transit

Je soussigné certifie que l'opération ci-dessus a été effectuée

NOM : VANESSA DURRIS / SANDRA PIMPAUD

Date : 14/02/12 Signature et cachet :

S.A.S. PSI.

570, rue Peyrehitte

65300 LANNEMEZAN

Tél. 05 62 98 35 40 - Fax 05 62 98 17 70

Siret : 344 319 600 00041 - APE 372 Z

12. Destination ultérieure prévue (dans le cas d'une transformation ou d'un traitement aboutissant à des déchets dont la provenance reste identifiable le nouveau bordereau sera accompagné de l'annexe 2 du formulaire CERFA n°12571*01) :

Traitement prévu (code D/R) : D5

N° SIRET : 410 303 515 0093

NOM : SORAL VEOLIA - CSOU II

Adresse : 65 BENAEC

Personne à contacter :

Tél. :

Fax :

Mél :



Bordereau n° 20120200842  **5269 R765** **ZI**

1. Émetteur du bordereau <input checked="" type="checkbox"/> Producteur du déchet <input type="checkbox"/> Collecteur de petites quantités de déchets relevant d'une même rubrique (joindre annexe 1) <input type="checkbox"/> Personne ayant transformé ou réalisé un traitement dont la provenance des déchets reste identifiable (joindre annexe 2) <input type="checkbox"/> Autre détenteur N° SIRET : <u>4,0,9</u> <u>1,6,0</u> <u>1,3,2</u> <u>0,0,0,2,6</u> NOM : Total E&P France Adresse : RD 817 - BP 22 64170 LACQ Tél. : 05 59 92 22 35 Fax : 05 59 92 27 30 Mél : Chantier Cf. bas de page Personne à contacter : Mr François MARTIN		2. Installation de destination ou d'entreposage ou de reconditionnement prévue Entreposage provisoire ou reconditionnement <input type="checkbox"/> oui (cadres 13 à 19 à remplir) <input checked="" type="checkbox"/> non N° SIRET : <u>3,4,4</u> <u>3,1,9</u> <u>6,6,0</u> <u>0,0,0,4,1</u> NOM : PSI Adresse : sg soc : 570 rue Peyrehitte 65300 LANNEMEZAN Tél. : 05 62 98 35 40 Fax : 05 62 98 17 70 Mél : Personne à contacter : Vanessa DURRIS / Sandra PIMPAUD N° de CAP (le cas échéant) : 12TR09 L Opération d'élimination / valorisation prévue (code D/R) : D 15	
3. Dénomination du déchet Rubrique déchet : <u>1,7</u> <u>0,5</u> <u>0,4</u> <input type="checkbox"/> Dénomination usuelle : Terres et cailloux souillés		Consistance : <input checked="" type="checkbox"/> solide <input type="checkbox"/> liquide <input type="checkbox"/> gazeux	
4. Mentions au titre des règlements ADR, RID, ADN, IMDG (le cas échéant) Non soumis à l'ADR			
5. Conditionnement : <input checked="" type="checkbox"/> benne <input type="checkbox"/> citerne <input type="checkbox"/> GRV <input type="checkbox"/> fût <input type="checkbox"/> autre (préciser) Nombre de colis :			
6. Quantité <input type="checkbox"/> réelle <input checked="" type="checkbox"/> estimée 25 tonne(s) —			
7. Négociant (le cas échéant) N° SIREN : <input type="text"/> <input type="text"/> <input type="text"/> NOM : Adresse :		Récépissé n° : Département : Limite de validité : Personne à contacter : Tél. : Fax : Mél :	

Edité par la société : PSI

- À REMPLIR PAR LE COLLECTEUR-TRANSPORTEUR -

8. Collecteur-transporteur N° SIREN : <u>3,4,4</u> <u>3,1,9</u> <u>6,6,0</u> NOM : PSI Adresse : sg soc : 570 rue Peyrehitte 65300 LANNEMEZAN Tél. : 05 62 98 35 40 Fax : 05 62 98 17 70 Mél : Personne à contacter : Vanessa DURRIS / Sandra PIMPAUD	Récépissé n° : 65.004 Département : 65 Limite de validité : 19/11/2013 Mode de transport : Par Route Date de prise en charge : 14/02/12 Signature : 
<input type="checkbox"/> Transport multimodal (Cadres 20 et 21 à remplir)	

- DÉCLARATION GÉNÉRALE DE L'ÉMETTEUR DU BORDEREAU -

9. Déclaration générale de l'émetteur du bordereau : Je soussigné certifie que les renseignements portés dans les cadres ci-dessus sont exacts et établis de bonne foi. NOM : LAPEYRE Date : 14/02/12	Signature et cachet : 
--	--

- À REMPLIR PAR L'INSTALLATION DE DESTINATION -

10. Expédition reçue à l'installation de destination N° SIRET : <u>3,4,4</u> <u>3,1,9</u> <u>6,6,0</u> <u>0,0,0,4,1</u> NOM : PSI Adresse : sg soc : 570 rue Peyrehitte 65300 LANNEMEZAN Personne à contacter : Vanessa DURRIS / Sandra PIMPAUD Quantité réelle présentée : 23 tonne(s) 980 Date de présentation : 14/02/12 Lot accepté : <input checked="" type="checkbox"/> oui <input type="checkbox"/> non Motif de refus : Signataire :  Signature et cachet : Date : / /	11. Réalisation de l'opération : Code D/R : D 15 Description : Travail Je soussigné certifie que l'opération ci-dessus a été effectuée NOM : NE PIMPAUD Date : 14/02/12 Signature et cachet : S.A.S. P.S.I. 570, rue Peyrehitte 65300 LANNEMEZAN Tél. 05 62 98 35 40 - Fax 05 62 98 17 70 N° de CAP : 12TR09 L - APE 372Z
12. Destination ultérieure prévue (dans le cas d'une transformation ou d'un traitement aboutissant à des déchets dont la provenance reste identifiable le nouveau bordereau sera accompagné de l'annexe 2 du formulaire CERFA n°12571*01) : Traitement prévu (code D/R) : D5 N° SIRET : 410 303 515 000 93 NOM : SOVAL VEOLIA - CSOU II Adresse : 65 BENAE Personne à contacter : Tél. : Fax : Mél :	

GeDam Evolution - DATA ENVIRONNEMENT ©



Bordereau n° 20120200844



5634 SL 65

ZI

1. Émetteur du bordereau

Producteur du déchet Collecteur de petites quantités de déchets relevant d'une même rubrique (joindre annexe 1)

Personne ayant transformé ou réalisé un traitement dont la provenance des déchets reste identifiable (joindre annexe 2) Autre détenteur

N° SIRET : 4,0,9 | 1,6,0 | 1,3,2 | 0,0,0,2,6

NOM : Total E&P France

Adresse : RD 817 - BP 22
64170 LACQ

Tél. : 05 59 92 22 35 Fax : 05 59 92 27 30

Mél : Chantier Cf. bas de page

Personne à contacter : Mr François MARTIN

2. Installation de destination ou d'entreposage ou de reconditionnement prévue

Entreposage provisoire ou reconditionnement

oui (cadres 13 à 19 à remplir)

non

N° SIRET : 3,4,4 | 3,1,9 | 6,6,0 | 0,0,0,4,1

NOM : PSI

Adresse : sg soc : 570 rue Peyrehitte
65300 LANNEMEZAN

Tél. : 05 62 98 35 40 Fax : 05 62 98 17 70

Mél :

Personne à contacter : Vanessa DURRIS / Sandra PIMPAUD

N° de CAP (le cas échéant) : 12TR09 L

Opération d'élimination / valorisation prévue (code D/R) : D 15

3. Dénomination du déchet

Rubrique déchet : 1,7 | 0,5 | 0,4 |

Dénomination usuelle : Terres et cailloux souillés

Consistance : solide liquide gazeux

4. Mentions au titre des règlements ADR, RID, ADN, IMDG (le cas échéant)

Non soumis à l'ADR

5. Conditionnement : benne citerne GRV fût autre (préciser)

Nombre de colis :

6. Quantité réelle estimée 25 tonne(s)

7. Négociant (le cas échéant)

N° SIREN : | | | | | | | |

NOM :

Adresse :

Récépissé n° : Département :

Limite de validité :

Personne à contacter :

Tél. :

Fax :

Mél :

- À REMPLIR PAR LE COLLECTEUR-TRANSPORTEUR -

8. Collecteur-transporteur

N° SIREN : 3,4,4 | 3,1,9 | 6,6,0

NOM : PSI

Adresse : sg soc : 570 rue Peyrehitte
65300 LANNEMEZAN

Tél. : 05 62 98 35 40 Fax : 05 62 98 17 70

Mél :

Personne à contacter : Vanessa DURRIS / Sandra PIMPAUD

Récépissé n° : 65.004

Département : 65

Limite de validité : 19/11/2013

Mode de transport : Par Route

Date de prise en charge : 14/02/12

Signature :

Transport multimodal (Cadres 20 et 21 à remplir)

- DÉCLARATION GÉNÉRALE DE L'ÉMETTEUR DU BORDEREAU -

9. Déclaration générale de l'émetteur du bordereau :

Je soussigné certifie que les renseignements portés dans les cadres ci-dessus sont exacts et établis de bonne foi.

Signature et cachet :

NOM : LAPEYRE

Date : 14/02/12

- À REMPLIR PAR L'INSTALLATION DE DESTINATION -

10. Expédition reçue à l'installation de destination

N° SIRET : 3,4,4 | 3,1,9 | 6,6,0 | 0,0,0,4,1

NOM : PSI

Adresse : sg soc : 570 rue Peyrehitte
65300 LANNEMEZAN

Personne à contacter : Vanessa DURRIS / Sandra PIMPAUD

Quantité réelle présentée : 27 tonne(s) 120

Date de présentation : 14/2/12

Lot accepté : oui non

Motif de refus :

Signataire :

Signature et cachet :

11. Réalisation de l'opération :

Code D/R : D15

Description :

transit

Je soussigné certifie que l'opération ci-dessus a été effectuée

NOM : SANDRA PIMPAUD

Date : 14/2/12

Signature et cachet :

S.A.S. P.S.I.

570, rue Peyrehitte

65300 LANNEMEZAN

Tél. 05 62 98 35 40 Fax 05 62 98 17 70

Siret : 34319660041 - APE 372 Z

Personne à contacter :

Tél. :

Fax :

Mél :

12. Destination ultérieure prévue (dans le cas d'une transformation ou d'un traitement aboutissant à des déchets dont la provenance reste identifiable le nouveau bordereau sera accompagné de l'annexe 2 du formulaire CERFA n°12571*01) :

Traitement prévu (code D/R) : D5

N° SIRET : 410 203 515 00093

NOM : SOCIAL VOULIA - CS DU II

Adresse : 65 BENAE

Gedam Evolution - DATA ENVIRONNEMENT ©



Bordereau n° 20120200845  BW 957 SQ ZI	
1. Émetteur du bordereau <input checked="" type="checkbox"/> Producteur du déchet <input type="checkbox"/> Collecteur de petites quantités de déchets relevant d'une même rubrique (joindre annexe 1) <input type="checkbox"/> Personne ayant transformé ou réalisé un traitement dont la provenance des déchets reste identifiable (joindre annexe 2) <input type="checkbox"/> Autre détenteur N° SIRET : <u>4,0,9</u> <u>1,6,0</u> <u>1,3,2</u> <u>0,0,0,2,6</u> NOM : Total E&P France Adresse : RD 817 - BP 22 64170 LACQ Tél. : 05 59 92 22 35 Fax : 05 59 92 27 30 Mél : Chantier Cf. bas de page Personne à contacter : Mr François MARTIN	2. Installation de destination ou d'entreposage ou de reconditionnement prévue Entreposage provisoire ou reconditionnement <input type="checkbox"/> oui (cadres 13 à 19 à remplir) <input checked="" type="checkbox"/> non N° SIRET : <u>3,4,4</u> <u>3,1,9</u> <u>6,6,0</u> <u>0,0,0,4,1</u> NOM : PSI Adresse : sg soc : 570 rue Peyrehitte 65300 LANNEMEZAN Tél. : 05 62 98 35 40 Fax : 05 62 98 17 70 Mél : Personne à contacter : Vanessa DURRIS / Sandra PIMPAUD N° de CAP (le cas échéant) : 12TR09 Opération d'élimination / valorisation prévue (code D/R) : D 15
3. Dénomination du déchet Rubrique déchet : <u>1,7</u> <u>0,5</u> <u>0,4</u> <input type="checkbox"/> Dénomination usuelle : Terres et cailloux souillés Consistance : <input checked="" type="checkbox"/> solide <input type="checkbox"/> liquide <input type="checkbox"/> gazeux	
4. Mentions au titre des règlements ADR, RID, ADN, IMDG (le cas échéant) Non soumis à l'ADR	
5. Conditionnement : <input checked="" type="checkbox"/> benne <input type="checkbox"/> citerne <input type="checkbox"/> GRV <input type="checkbox"/> fût <input type="checkbox"/> autre (préciser) Nombre de colis :	
6. Quantité <input type="checkbox"/> réelle <input checked="" type="checkbox"/> estimée <u>27</u> tonne(s) <u>—</u>	
7. Négociant (le cas échéant) N° SIREN : <input type="checkbox"/> <input type="checkbox"/> <input type="checkbox"/> <input type="checkbox"/> <input type="checkbox"/> <input type="checkbox"/> NOM : Adresse : Récépissé n° : Département : Limite de validité : Personne à contacter : Tél. : Fax : Mél :	

Edité par la société : PSI



- À REMPLIR PAR LE COLLECTEUR-TRANSPORTEUR -

8. Collecteur-transporteur N° SIREN : <u>3,4,4</u> <u>3,1,9</u> <u>6,6,0</u> NOM : PSI Adresse : sg soc : 570 rue Peyrehitte 65300 LANNEMEZAN Tél. : 05 62 98 35 40 Fax : 05 62 98 17 70 Mél : Personne à contacter : Vanessa DURRIS / Sandra PIMPAUD	Récépissé n° : 65.004 Département : 65 Limite de validité : 19/11/2013 Mode de transport : Par Route Date de prise en charge : <u>14/02/12</u> Signature : 
<input type="checkbox"/> Transport multimodal (Cadres 20 et 21 à remplir)	

- DÉCLARATION GÉNÉRALE DE L'ÉMETTEUR DU BORDEREAU -

9. Déclaration générale de l'émetteur du bordereau : Je soussigné certifie que les renseignements portés dans les cadres ci-dessus sont exacts et établis de bonne foi. NOM : <u>LAPETRE</u> Date : <u>14/02/12</u>	Signature et cachet : 
--	--

- À REMPLIR PAR L'INSTALLATION DE DESTINATION -

10. Expédition reçue à l'installation de destination N° SIRET : <u>3,4,4</u> <u>3,1,9</u> <u>6,6,0</u> <u>0,0,0,4,1</u> NOM : PSI Adresse : sg soc : 570 rue Peyrehitte 65300 LANNEMEZAN Personne à contacter : Vanessa DURRIS / Sandra PIMPAUD Quantité réelle présentée : <u>27</u> tonne(s) <u>820</u> Date de présentation : <u>14/2/12</u> Lot accepté : <input checked="" type="checkbox"/> oui <input type="checkbox"/> non Motif de refus : Signataire :  Signature et cachet : Date : / /	11. Réalisation de l'opération : Code D/R : <u>D15</u> Description : <u>Transit</u> Je soussigné certifie que l'opération ci-dessus a été effectuée NOM : <u>NE PIMPAUD</u> Date : <u>14/2/12</u> Signature et cachet :  S. S. R. S. I. 570 rue Peyrehitte 65300 LANNEMEZAN Tél. 05 62 98 35 40 - Fax 05 62 98 17 70 Siret : 344 319 660 0004
12. Destination ultérieure prévue (dans le cas d'une transformation ou d'un traitement aboutissant à des déchets dont la provenance reste identifiable le nouveau bordereau sera accompagné de l'annexe 2 du formulaire CERFA n°12571*01) : Traitement prévu (code D/R) : <u>D5</u> N° SIRET : <u>410 303 515 00093</u> NOM : <u>SIVAL VEOLIA - CSOU II</u> Adresse : <u>65 BENAC</u> Personne à contacter : Tél. : Fax : Mél :	

GeDam Evolution - DATA ENVIRONNEMENT ©



Bordereau n° 20120200847



2074 SG 65

ZI

1. Émetteur du bordereau

Producteur du déchet Collecteur de petites quantités de déchets relevant d'une même rubrique (joindre annexe 1)

Personne ayant transformé ou réalisé un traitement dont la provenance des déchets reste identifiable (joindre annexe 2) Autre détenteur

N° SIRET : 4,0,9 | 1,6,0 | 1,3,2 | 0,0,0,2,6

NOM : Total E&P France

Adresse : RD 817 - BP 22
64170 LACQ

Tél. : 05 59 92 22 35 Fax : 05 59 92 27 30

Mél : Chantier Cf. bas de page

Personne à contacter : Mr François MARTIN

2. Installation de destination ou d'entreposage ou de reconditionnement prévue

Entreposage provisoire ou reconditionnement

oui (cadres 13 à 19 à remplir)
 non

N° SIRET : 3,4,4 | 3,1,9 | 6,6,0 | 0,0,0,4,1

NOM : PSI

Adresse : sg soc : 570 rue Peyrehitte
65300 LANNEMEZAN

Tél. : 05 62 98 35 40 Fax : 05 62 98 17 70

Mél :

Personne à contacter : Vanessa DURRIS / Sandra PIMPAUD

N° de CAP (le cas échéant) : 12TR09 L

Opération d'élimination / valorisation prévue (code D/R) : D 15

3. Dénomination du déchet

Rubrique déchet : 1,7 | 0,5 | 0,4 |

Dénomination usuelle : Terres et cailloux souillés

Consistance : solide liquide gazeux

4. Mentions au titre des règlements ADR, RID, ADN, IMDG (le cas échéant)

Non soumis à l'ADR

5. Conditionnement :

benne citerne GRV fût autre (préciser)

Nombre de colis :

6. Quantité

réelle estimée

27 tonne(s)

7. Négociant (le cas échéant)

N° SIREN : | | | | | |

NOM :

Adresse :

Récépissé n° :

Département :

Limite de validité :

Personne à contacter :

Tél. :

Fax :

Mél :

- À REMPLIR PAR LE COLLECTEUR-TRANSPORTEUR -

8. Collecteur-transporteur

N° SIREN : 3,4,4 | 3,1,9 | 6,6,0

NOM : PSI

Adresse : sg soc : 570 rue Peyrehitte
65300 LANNEMEZAN

Tél. : 05 62 98 35 40 Fax : 05 62 98 17 70

Mél :

Personne à contacter : Vanessa DURRIS / Sandra PIMPAUD

Récépissé n° : 65.004

Département : 65

Limite de validité : 19/11/2013

Mode de transport : Par Route

Date de prise en charge : 14/02/12

Signature :

Transport multimodal (Cadres 20 et 21 à remplir)

- DÉCLARATION GÉNÉRALE DE L'ÉMETTEUR DU BORDEREAU -

9. Déclaration générale de l'émetteur du bordereau :

Je soussigné certifie que les renseignements portés dans les cadres ci-dessus sont exacts et établis de bonne foi.

Signature et cachet :

NOM : LAPEYRE

Date : 14/02/12

- À REMPLIR PAR L'INSTALLATION DE DESTINATION -

10. Expédition reçue à l'installation de destination

N° SIRET : 3,4,4 | 3,1,9 | 6,6,0 | 0,0,0,4,1

NOM : PSI

Adresse : sg soc : 570 rue Peyrehitte
65300 LANNEMEZAN

Personne à contacter : Vanessa DURRIS / Sandra PIMPAUD

Quantité réelle présentée : 26 tonne(s) 710

Date de présentation : 14/2/12

Lot accepté : oui non

Motif de refus :

Signataire :

Signature et cachet :

11. Réalisation de l'opération :

Code D/R : D 15

Description :

transit

Je soussigné certifie que l'opération ci-dessus a été effectuée

NOM : Sandra PIMPAUD

Date : 14/02/12

570 rue Peyrehitte
65300 LANNEMEZAN

Tél. 05 62 98 35 40 Fax 05 62 98 17 70

Siret : 3 43 19 66 00 041 - APE 372 Z

12. Destination ultérieure prévue (dans le cas d'une transformation ou d'un traitement aboutissant à des déchets dont la provenance reste identifiable le nouveau bordereau sera accompagné de l'annexe 2 du formulaire CERFA n°12571*01) :

Traitement prévu (code D/R) : 05

N° SIRET : 4,1,0 | 3,0,3 | 5,1,5 | 0,0,0,3

NOM : SIVAL VEOLIA - CSOU II

Adresse : 65 BENAC

Personne à contacter :

Tél. :

Fax :

Mél :



Bordereau n° 20120200848 BF 298 IX ZI	
<p>1. Émetteur du bordereau</p> <p><input checked="" type="checkbox"/> Producteur du déchet <input type="checkbox"/> Collecteur de petites quantités de déchets relevant d'une même rubrique (joindre annexe 1)</p> <p><input type="checkbox"/> Personne ayant transformé ou réalisé un traitement dont la provenance des déchets reste identifiable (joindre annexe 2) <input type="checkbox"/> Autre détenteur</p> <p>N° SIRET : <u>4,0,9</u> <u>1,6,0</u> <u>1,3,2</u> <u>0,0,0,2,6</u> NOM : Total E&P France Adresse : RD 817 - BP 22 64170 LACQ Tél. : 05 59 92 22 35 Fax : 05 59 92 27 30 Mèl : Chantier Cf. bas de page Personne à contacter : Mr François MARTIN</p>	<p>2. Installation de destination ou d'entreposage ou de reconditionnement prévue</p> <p>Entreposage provisoire ou reconditionnement <input type="checkbox"/> oui (cadres 13 à 19 à remplir) <input checked="" type="checkbox"/> non</p> <p>N° SIRET : <u>3,4,4</u> <u>3,1,9</u> <u>6,6,0</u> <u>0,0,0,4,1</u> NOM : PSI Adresse : sg soc : 570 rue Peyrehitte 65300 LANNEMEZAN Tél. : 05 62 98 35 40 Fax : 05 62 98 17 70 Mèl : Personne à contacter : Vanessa DURRIS / Sandra PIMPAUD N° de CAP (le cas échéant) : 12TR09 <u>L</u> Opération d'élimination / valorisation prévue (code D/R) : D 15</p>
<p>3. Dénomination du déchet</p> <p>Rubrique déchet : <u>1,7</u> <u>0,5</u> <u>0,4</u> <input type="checkbox"/> Dénomination usuelle : Terres et cailloux souillés</p> <p>Consistance : <input checked="" type="checkbox"/> solide <input type="checkbox"/> liquide <input type="checkbox"/> gazeux</p>	
<p>4. Mentions au titre des règlements ADR, RID, ADN, IMDG (le cas échéant)</p> <p>Non soumis à l'ADR</p>	
<p>5. Conditionnement : <input checked="" type="checkbox"/> benne <input type="checkbox"/> citerne <input type="checkbox"/> GRV <input type="checkbox"/> fût <input type="checkbox"/> autre (préciser) Nombre de colis :</p>	
<p>6. Quantité <input type="checkbox"/> réelle <input checked="" type="checkbox"/> estimée <u>27</u> tonne(s) <u>—</u></p>	
<p>7. Négociant (le cas échéant)</p> <p>N° SIREN : <u> </u> <u> </u> <u> </u> Récépissé n° : Département : NOM : Limite de validité : Adresse : Personne à contacter : Tél. : Fax : Mèl : Mèl :</p>	

- À REMPLIR PAR LE COLLECTEUR-TRANSPORTEUR -

<p>8. Collecteur-transporteur</p> <p>N° SIREN : <u>3,4,4</u> <u>3,1,9</u> <u>6,6,0</u> NOM : PSI Adresse : sg soc : 570 rue Peyrehitte 65300 LANNEMEZAN Tél. : 05 62 98 35 40 Fax : 05 62 98 17 70 Mèl : Personne à contacter : Vanessa DURRIS / Sandra PIMPAUD</p>	<p>Récépissé n° : 65.004 Département : 65 Limite de validité : 19/11/2013 Mode de transport : Par Route Date de prise en charge : <u>14/02/12</u> Signature : </p> <p><input type="checkbox"/> Transport multimodal (Cadres 20 et 21 à remplir)</p>
---	--

- DÉCLARATION GÉNÉRALE DE L'ÉMETTEUR DU BORDEREAU -

<p>9. Déclaration générale de l'émetteur du bordereau :</p> <p>Je soussigné certifie que les renseignements portés dans les cadres ci-dessus sont exacts et établis de bonne foi.</p> <p>NOM : <u>CARREYS</u> Date : <u>03/03/12</u></p>	<p>Signature et cachet : </p>
--	-------------------------------

- À REMPLIR PAR L'INSTALLATION DE DESTINATION -

<p>10. Expédition reçue à l'installation de destination</p> <p>N° SIRET : <u>3,4,4</u> <u>3,1,9</u> <u>6,6,0</u> <u>0,0,0,4,1</u> NOM : PSI Adresse : sg soc : 570 rue Peyrehitte 65300 LANNEMEZAN Personne à contacter : Vanessa DURRIS / Sandra PIMPAUD Quantité réelle présentée : <u>28</u> tonne(s) <u>860</u> Date de présentation : <u>14/02/12</u> Lot accepté : <input checked="" type="checkbox"/> oui <input type="checkbox"/> non Motif de refus : </p> <p>Signataire : Signature et cachet : </p> <p>Date : / /</p>	<p>11. Réalisation de l'opération</p> <p>Code D/R : <u>D15</u> Description : <u>Transit</u></p> <p>Je soussigné certifie que l'opération ci-dessus a été effectuée</p> <p>NOM : <u>Vanessa DURRIS / Sandra PIMPAUD</u> Date : <u>14/02/12</u> Signature et cachet : </p> <p style="text-align: center;">6.18 P.S.I. 570, rue Peyrehitte 65300 LANNEMEZAN Tél. 05 62 98 35 40 - Fax 05 62 98 17 70</p>
<p>12. Destination ultérieure prévue (dans le cas d'une transformation ou d'un traitement aboutissant à des déchets identifiables le nouveau bordereau sera accompagné de l'annexe 2 du formulaire CERFA n°12571*01) :</p> <p>Traitement prévu (code D/R) : <u>D5</u> N° SIRET : <u>410</u> <u>303</u> <u>515</u> <u>0093</u> NOM : <u>SOVAL VEOLIA - CSOU II</u> Adresse : <u>65 BENAC</u></p> <p>Personne à contacter : Tél. : Fax : Mèl : Mèl :</p>	



Bordereau n° 20120200850  **AK 297 FY** **Z1**

1. Émetteur du bordereau <input checked="" type="checkbox"/> Producteur du déchet <input type="checkbox"/> Collecteur de petites quantités de déchets relevant d'une même rubrique (joindre annexe 1) <input type="checkbox"/> Personne ayant transformé ou réalisé un traitement dont la provenance des déchets reste identifiable (joindre annexe2) <input type="checkbox"/> Autre détenteur N° SIRET : <u>4,0,9</u> <u>1,6,0</u> <u>1,3,2</u> <u>0,0,0,2,6</u> NOM : Total E&P France Adresse : RD 817 - BP 22 64170 LACQ Tél. : 05 59 92 22 35 Fax : 05 59 92 27 30 Mél : Chantier Cf. bas de page Personne à contacter : Mr François MARTIN		2. Installation de destination ou d'entreposage ou de reconditionnement prévue Entreposage provisoire ou reconditionnement <input type="checkbox"/> oui (cadres 13 à 19 à remplir) <input checked="" type="checkbox"/> non N° SIRET : <u>3,4,4</u> <u>3,1,9</u> <u>6,6,0</u> <u>0,0,0,4,1</u> NOM : PSI Adresse : sg soc : 570 rue Peyrehitte 65300 LANNEMEZAN Tél. : 05 62 98 35 40 Fax : 05 62 98 17 70 Mél : Personne à contacter : Vanessa DURRIS / Sandra PIMPAUD N° de CAP (le cas échéant) : 12TR09 L Opération d'élimination / valorisation prévue (code D/R) : D 15	
3. Dénomination du déchet Rubrique déchet : <u>1,7</u> <u>0,5</u> <u>0,4</u> <input type="checkbox"/> Dénomination usuelle : Terres et cailloux souillés		Consistance : <input checked="" type="checkbox"/> solide <input type="checkbox"/> liquide <input type="checkbox"/> gazeux	
4. Mentions au titre des règlements ADR, RID, ADN, IMDG (le cas échéant) Non soumis à l'ADR			
5. Conditionnement : <input checked="" type="checkbox"/> benne <input type="checkbox"/> citerne <input type="checkbox"/> GRV <input type="checkbox"/> fût <input type="checkbox"/> autre (préciser) Nombre de colis :			
6. Quantité <input type="checkbox"/> réelle <input checked="" type="checkbox"/> estimée 25 tonne(s)			
7. Négociant (le cas échéant) N° SIREN : <input type="checkbox"/> <input type="checkbox"/> <input type="checkbox"/> <input type="checkbox"/> <input type="checkbox"/> <input type="checkbox"/> NOM : Adresse : Récépissé n° : Département : Limite de validité : Personne à contacter : Tél. : Fax : Mél :			

Edité par la société : PSI

- À REMPLIR PAR LE COLLECTEUR-TRANSPORTEUR -



8. Collecteur-transporteur N° SIREN : <u>3,4,4</u> <u>3,1,9</u> <u>6,6,0</u> NOM : PSI Adresse : sg soc : 570 rue Peyrehitte 65300 LANNEMEZAN Tél. : 05 62 98 35 40 Fax : 05 62 98 17 70 Mél : Personne à contacter : Vanessa DURRIS / Sandra PIMPAUD	Récépissé n° : 65.004 Département : 65 Limite de validité : 19/11/2013 Mode de transport : Par Route Date de prise en charge : 14/02/12 Signature : 
---	--

- DÉCLARATION GÉNÉRALE DE L'ÉMETTEUR DU BORDEREAU -

9. Déclaration générale de l'émetteur du bordereau : Je soussigné certifie que les renseignements portés dans les cadres ci-dessus sont exacts et établis de bonne foi. Signature et cachet : 

NOM : **Lapeyre** Date : **14/02/12**

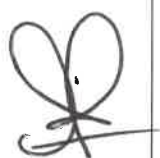
- À REMPLIR PAR L'INSTALLATION DE DESTINATION -

10. Expédition reçue à l'installation de destination N° SIRET : <u>3,4,4</u> <u>3,1,9</u> <u>6,6,0</u> <u>0,0,0,4,1</u> NOM : PSI Adresse : sg soc : 570 rue Peyrehitte 65300 LANNEMEZAN Personne à contacter : Vanessa DURRIS / Sandra PIMPAUD Quantité réelle présentée : 27 tonne(s) 480 Date de présentation : 14/2/12 Lot accepté : <input checked="" type="checkbox"/> oui <input type="checkbox"/> non Motif de refus : Signature :  Signature et cachet : Date : / /	11. Réalisation de l'opération : Code D/R : D15 Description : Transit Je soussigné certifie que l'opération ci-dessus a été effectuée NOM : Vanessa DURRIS / Sandra PIMPAUD Date : 14/2/12 Signature et cachet :  S.A.S. P.S.I. 570 rue Peyrehitte 65300 LANNEMEZAN Tél. 05 62 98 35 40 - Fax 05 62 98 17 70 Siret : 344 319 660 0041 - APE 372 Z
12. Destination ultérieure prévue (dans le cas d'une transformation ou d'un traitement aboutissant à des déchets dont la provenance reste identifiable le nouveau bordereau sera accompagné de l'annexe 2 du formulaire CERFA n°12571*01) : Traitement prévu (code D/R) : D5 N° SIRET : 410 303 157 60093 NOM : SOVAL VEOLIA CSOVI Adresse : 65 BENAC Personne à contacter : Tél. : Fax : Mél :	

GeDam Evolution - DATA ENVIRONNEMENT ©



Bordereau n° 20120200849 AL026 FR 21	
1. Émetteur du bordereau <input checked="" type="checkbox"/> Producteur du déchet <input type="checkbox"/> Collecteur de petites quantités de déchets relevant d'une même rubrique (joindre annexe 1) <input type="checkbox"/> Personne ayant transformé ou réalisé un traitement dont la provenance des déchets reste identifiable (joindre annexe 2) <input type="checkbox"/> Autre détenteur N° SIRET : <u>4,0,9</u> <u>1,6,0</u> <u>1,3,2</u> <u>0,0,0,2,6</u> NOM : Total E&P France Adresse : RD 817 - BP 22 64170 LACQ Tél. : 05 59 92 22 35 Fax : 05 59 92 27 30 Mèl : Chantier Cf. bas de page Personne à contacter : Mr François MARTIN	2. Installation de destination ou d'entreposage ou de reconditionnement prévue Entreposage provisoire ou reconditionnement <input type="checkbox"/> oui (cadres 13 à 19 à remplir) <input checked="" type="checkbox"/> non N° SIRET : <u>3,4,4</u> <u>3,1,9</u> <u>6,6,0</u> <u>0,0,0,4,1</u> NOM : PSI Adresse : sg soc : 570 rue Peyrehitte 65300 LANNEMEZAN Tél. : 05 62 98 35 40 Fax : 05 62 98 17 70 Mèl : Personne à contacter : Vanessa DURRIS / Sandra PIMPAUD N° de CAP (le cas échéant) : 12TR09 <u>L</u> Opération d'élimination / valorisation prévue (code D/R) : D 15
3. Dénomination du déchet Rubrique déchet : <u>1,7</u> <u>0,5</u> <u>0,4</u> <input type="checkbox"/> Dénomination usuelle : Terres et cailloux souillés Consistance : <input checked="" type="checkbox"/> solide <input type="checkbox"/> liquide <input type="checkbox"/> gazeux	
4. Mentions au titre des règlements ADR, RID, ADN, IMDG (le cas échéant) Non soumis à l'ADR	
5. Conditionnement : <input checked="" type="checkbox"/> benne <input type="checkbox"/> citerne <input type="checkbox"/> GRV <input type="checkbox"/> fût <input type="checkbox"/> autre (préciser) Nombre de colis : <u>1</u>	
6. Quantité <input type="checkbox"/> réelle <input checked="" type="checkbox"/> estimée <u>27</u> tonne(s) <u>—</u>	
7. Négociant (le cas échéant) N° SIREN : <input type="checkbox"/> <input type="checkbox"/> <input type="checkbox"/> NOM : Adresse : Récépissé n° : Département : Limite de validité : Personne à contacter : Tél. : Fax : Mèl :	

Edité par la société : PSI

- À REMPLIR PAR LE COLLECTEUR-TRANSPORTEUR -

8. Collecteur-transporteur N° SIREN : <u>3,4,4</u> <u>3,1,9</u> <u>6,6,0</u> NOM : PSI Adresse : sg soc : 570 rue Peyrehitte 65300 LANNEMEZAN Tél. : 05 62 98 35 40 Fax : 05 62 98 17 70 Mèl : Personne à contacter : Vanessa DURRIS / Sandra PIMPAUD	Récépissé n° : 65.004 Département : 65 Limite de validité : 19/11/2013 Mode de transport : Par Route Date de prise en charge : <u>14/02/12</u> Signature :
--	---

- DÉCLARATION GÉNÉRALE DE L'ÉMETTEUR DU BORDEREAU -

9. Déclaration générale de l'émetteur du bordereau : Je soussigné certifie que les renseignements portés dans les cadres ci-dessus sont exacts et établis de bonne foi. NOM : <u>LAPYRE</u> Date : <u>14/02/12</u>	Signature et cachet :
---	-----------------------

- À REMPLIR PAR L'INSTALLATION DE DESTINATION -

10. Expédition reçue à l'installation de destination N° SIRET : <u>3,4,4</u> <u>3,1,9</u> <u>6,6,0</u> <u>0,0,0,4,1</u> NOM : PSI Adresse : sg soc : 570 rue Peyrehitte 65300 LANNEMEZAN Personne à contacter : Vanessa DURRIS / Sandra PIMPAUD Quantité réelle présentée : <u>520</u> tonne(s) Date de présentation : <u>14/2/12</u> Lot accepté : <input checked="" type="checkbox"/> oui <input type="checkbox"/> non Motif de refus : Signataire : Signature et cachet : Date : / /	11. Réalisation de l'opération : Code D/R : <u>D15</u> Description : <u>transit</u> Je soussigné certifie que l'opération ci-dessus a été effectuée NOM : <u>NESTIN PAUD</u> Date : <u>14/2/12</u> Signature et cachet : S.A.S. P.S.I. 570, rue Peyrehitte 65300 LANNEMEZAN Tél. 05 62 98 35 40 Fax 05 62 98 17 70 Siret : 344 619 660 00041 - APE 372 Z
12. Destination ultérieure prévue (dans le cas d'une transformation ou d'un traitement aboutissant à des déchets dont la provenance reste identifiable le nouveau bordereau sera accompagné de l'annexe 2 du formulaire CERFA n°12571*01) : Traitement prévu (code D/R) : <u>D5</u> N° SIRET : <u>410 303 515 00093</u> NOM : <u>SEVAL VEOLIA - CS DU II</u> Adresse : <u>65 BENAC</u> Personne à contacter : Tél. : Fax : Mèl :	

Ref. 3013/305 - FORM-EDIT 5, rue Janssen - BP 25 - 75921 PARIS CEDEX 19 - Tél. 01 42 01 49 49 - Fax 01 42 01 90 90 - www.formedit.fr - 03/2010

GeDam Evolution - DATA ENVIRONNEMENT ©



Bordereau n° 20120200852



2074 SG 65

ZI

1. Émetteur du bordereau

Producteur du déchet Collecteur de petites quantités de déchets relevant d'une même rubrique (joindre annexe 1)

Personne ayant transformé ou réalisé un traitement dont la provenance des déchets reste identifiable (joindre annexe 2) Autre détenteur

N° SIRET : 4,0,9 | 1,6,0 | 1,3,2 | 0,0,0,2,6

NOM : Total E&P France

Adresse : RD 817 - BP 22

64170 LACQ

Tél. : 05 59 92 22 35

Fax : 05 59 92 27 30

Mél : Chantier Cf. bas de page

Personne à contacter : Mr François MARTIN

2. Installation de destination ou d'entreposage ou de reconditionnement prévue

Entreposage provisoire ou reconditionnement
 oui (cadres 13 à 19 à remplir)

non

N° SIRET : 3,4,4 | 3,1,9 | 6,6,0 | 0,0,0,4,1

NOM : PSI

Adresse : sg soc : 570 rue Peyrehitte
65300 LANNEMEZZAN

Tél. : 05 62 98 35 40

Fax : 05 62 98 17 70

Mél :

Personne à contacter : Vanessa DURRIS / Sandra PIMPAUD

N° de CAP (le cas échéant) : 12TR09

Opération d'élimination / valorisation prévue (code D/R) : D 15

3. Dénomination du déchet

Rubrique déchet : 1,7 | 0,5 | 0,4

Dénomination usuelle : Terres et cailloux souillés

Consistance : solide liquide gazeux

4. Mentions au titre des règlements ADR, RID, ADN, IMDG (le cas échéant)

Non soumis à l'ADR

5. Conditionnement : benne citerne GRV fût autre (préciser)

Nombre de colis :

6. Quantité réelle estimée 27 tonne(s) 000

7. Négociant (le cas échéant)

N° SIREN : | | | | | | | | | |

NOM :

Adresse :

Récépissé n° :

Département :

Limite de validité :

Personne à contacter :

Tél. :

Fax :

Mél :

- À REMPLIR PAR LE COLLECTEUR-TRANSPORTEUR -

8. Collecteur-transporteur

N° SIREN : 3,4,4 | 3,1,9 | 6,6,0

NOM : PSI

Adresse : sg soc : 570 rue Peyrehitte
65300 LANNEMEZZAN

Tél. : 05 62 98 35 40

Fax : 05 62 98 17 70

Mél :

Personne à contacter : Vanessa DURRIS / Sandra PIMPAUD

Récépissé n° : 65.004

Département : 65

Limite de validité : 19/11/2013

Mode de transport : Par Route

Date de prise en charge : 14/02/12

Signature :

Transport multimodal (Cadres 20 et 21 à remplir)

- DÉCLARATION GÉNÉRALE DE L'ÉMETTEUR DU BORDEREAU -

9. Déclaration générale de l'émetteur du bordereau :

Je soussigné certifie que les renseignements portés dans les cadres ci-dessus sont exacts et établis de bonne foi

Signature et cachet :

NOM LAPUYE

Date : 14/02/12

- À REMPLIR PAR L'INSTALLATION DE DESTINATION -

10. Expédition reçue à l'installation de destination

N° SIRET : 3,4,4 | 3,1,9 | 6,6,0 | 0,0,0,4,1

NOM : PSI

Adresse : sg soc : 570 rue Peyrehitte
65300 LANNEMEZZAN

Personne à contacter : Vanessa DURRIS / Sandra PIMPAUD

Quantité réelle présentée : 28 tonne(s)

Date de présentation : 14/2/12

Lot accepté : oui non

Motif de refus :

Signataire :

Signature et cachet :

Date : / /

11. Réalisation de l'opération :

Code D/R : DS

Description : Transit

Je soussigné certifie que l'opération ci-dessus a été effectuée

NOM : SANDRA PIMPAUD

Date : 14/2/12

S.A.S. P.S.I.

570, rue Peyrehitte

65300 LANNEMEZZAN

Tél. 05 62 98 35 40 - Fax 05 62 98 17 70

Siret : 34431961100041 - APE 372 Z

12. Destination ultérieure prévue (dans le cas d'une transformation ou d'un traitement aboutissant à des déchets dont la provenance reste identifiable le nouveau bordereau sera accompagné de l'annexe 2 du formulaire CERFA n°12571*01) :

Traitement prévu (code D/R) : DS

N° SIRET : 410 303 515 00023

NOM : SOVAL VEOLIA - CS DU II

Adresse : 65 BENAË

Personne à contacter :

Tél. :

Fax :

Mél :



Bordereau n° 20120200853				AW 664 JS		ZI	
1. Émetteur du bordereau <input checked="" type="checkbox"/> Producteur du déchet <input type="checkbox"/> Collecteur de petites quantités de déchets relevant d'une même rubrique (joindre annexe 1) <input type="checkbox"/> Personne ayant transformé ou réalisé un traitement dont la provenance des déchets reste identifiable (joindre annexe 2) <input type="checkbox"/> Autre détenteur N° SIRET : 4,0,9 1,6,0 1,3,2 0,0,0,2,6 NOM : Total E&P France Adresse : RD 817 - BP 22 64170 LACQ Tél. : 05 59 92 22 35 Fax : 05 59 92 27 30 Mél : Chantier Cf. bas de page Personne à contacter : Mr François MARTIN				2. Installation de destination ou d'entreposage ou de reconditionnement prévue Entreposage provisoire ou reconditionnement <input type="checkbox"/> oui (cadres 13 à 19 à remplir) <input checked="" type="checkbox"/> non N° SIRET : 3,4,4 3,1,9 6,6,0 0,0,0,4,1 NOM : PSI Adresse : sg soc : 570 rue Peyrehitte 65300 LANNEMEZAN Tél. : 05 62 98 35 40 Fax : 05 62 98 17 70 Mél : Personne à contacter : Vanessa DURRIS / Sandra PIMPAUD N° de CAP (le cas échéant) : 12TR09 L Opération d'élimination / valorisation prévue (code D/R) : D 15			
3. Dénomination du déchet Rubrique déchet : 1,7 0,5 0,4 Dénomination usuelle : Terres et cailloux souillés				Consistance : <input checked="" type="checkbox"/> solide <input type="checkbox"/> liquide <input type="checkbox"/> gazeux			
4. Mentions au titre des règlements ADR, RID, ADN, IMDG (le cas échéant) Non soumis à l'ADR							
5. Conditionnement : <input checked="" type="checkbox"/> benne <input type="checkbox"/> citerne <input type="checkbox"/> GRV <input type="checkbox"/> fût <input type="checkbox"/> autre (préciser) Nombre de colis :							
6. Quantité <input type="checkbox"/> réelle <input checked="" type="checkbox"/> estimée 27 tonne(s) —							
7. Négociant (le cas échéant) N° SIREN : Récépissé n° : Département : NOM : Limite de validité : Adresse : Personne à contacter : Tél. : Fax : Mél :							

- À REMPLIR PAR LE COLLECTEUR-TRANSPORTEUR -

8. Collecteur-transporteur N° SIREN : 3,4,4 3,1,9 6,6,0 NOM : PSI Adresse : sg soc : 570 rue Peyrehitte 65300 LANNEMEZAN Tél. : 05 62 98 35 40 Fax : 05 62 98 17 70 Mél : Personne à contacter : Vanessa DURRIS / Sandra PIMPAUD		Récépissé n° : 65.004 Département : 65 Limite de validité : 19/11/2013 Mode de transport : Par Route Date de prise en charge : 14/02/12 Signature :	
<input type="checkbox"/> Transport multimodal (Cadres 20 et 21 à remplir)			

- DÉCLARATION GÉNÉRALE DE L'ÉMETTEUR DU BORDEREAU -

9. Déclaration générale de l'émetteur du bordereau : Je soussigné certifie que les renseignements portés dans les cadres ci-dessus sont exacts et établis de bonne foi.		Signature et cachet :	
NOM : LAPERE Date : 14/02/12			

- À REMPLIR PAR L'INSTALLATION DE DESTINATION -

10. Expédition reçue à l'installation de destination N° SIRET : 3,4,4 3,1,9 6,6,0 0,0,0,4,1 NOM : PSI Adresse : sg soc : 570 rue Peyrehitte 65300 LANNEMEZAN Personne à contacter : Vanessa DURRIS / Sandra PIMPAUD Quantité réelle présentée : 29 tonne(s) 040 Date de présentation : 14/2/12 Lot accepté : <input checked="" type="checkbox"/> oui <input type="checkbox"/> non Motif de refus : Signataire : Signature et cachet : Date : / /		11. Réalisation de l'opération : Code D/R : D15 Description : Transit Je soussigné certifie que l'opération ci-dessus a été effectuée NOM : SANDRA PIMPAUD Date : 14/2/12 Signature et cachet : S.A.S. P.S.I. 570 rue Peyrehitte 65300 LANNEMEZAN Tél. 05 62 98 35 40 - Fax 05 62 98 17 70	
12. Destination ultérieure prévue (dans le cas d'une transformation ou d'un traitement aboutissant à des déchets dont la provenance reste identifiable le nouveau bordereau sera accompagné de l'annexe 2 du formulaire CERFA n°12571*01) : Traitement prévu (code D/R) : D5 N° SIRET : 4,0,9 3,1,9 6,6,0 0,0,0,4,1 NOM : SORAL VEOLIA - CS DU II Adresse : 65 BENAC Personne à contacter : Tél. : Fax : Mél :			

Edité par la société : PSI

GeDam Evolution - DATA ENVIRONNEMENT ©





Bordereau de suivi des déchets

Décret n°2005-635 du 30 mai 2005
Arrêté du 29 juillet 2005

Formulaire CERFA n°12571*01

- À REMPLIR PAR L'ÉMETTEUR DU BORDEREAU -

Page n° 1 / 1

Bordereau n° 20120200980  BR 261 LP Curage

1. Émetteur du bordereau <input checked="" type="checkbox"/> Producteur du déchet <input type="checkbox"/> Collecteur de petites quantités de déchets relevant d'une même rubrique (joindre annexe 1) <input type="checkbox"/> Personne ayant transformé ou réalisé un traitement dont la provenance des déchets reste identifiable (joindre annexe2) <input type="checkbox"/> Autre détenteur N° SIRET : <u>4,0,9</u> <u>1,6,0</u> <u>1,3,2</u> <u>0,0,0,2,6</u> NOM : Total E&P France Adresse : RD 817 - BP 22 64170 LACQ Tél. : 05 59 92 22 35 Fax : 05 59 92 27 30 Mél : Chantier Cf. bas de page Personne à contacter : Mr François MARTIN		2. Installation de destination ou d'entreposage ou de reconditionnement prévus Entreposage provisoire ou reconditionnement <input type="checkbox"/> oui (cadres 13 à 19 à remplir) <input checked="" type="checkbox"/> non N° SIRET : <u>3,4,4</u> <u>3,1,9</u> <u>6,6,0</u> <u>0,0,0,4,1</u> NOM : PSI Adresse : sg soc : 570 rue Peyrehitte 65300 LANNEMEZAN Tél. : 05 62 98 35 40 Fax : 05 62 98 17 70 Mél : Personne à contacter : Vanessa DURRIS / Sandra PIMPAUD N° de CAP (le cas échéant) : 12TR09 <u>L</u> Opération d'élimination / valorisation prévue (code D/R) : D 15	
3. Dénomination du déchet Rubrique déchet : <u>1,7</u> <u>0,5</u> <u>0,4</u> <u> </u> Dénomination usuelle : Terres et cailloux souillés Consistance : <input checked="" type="checkbox"/> solide <input type="checkbox"/> liquide <input type="checkbox"/> gazeux		4. Mentions au titre des règlements ADR, RID, ADN, IMDG (le cas échéant) Non soumis à l'ADR	
5. Conditionnement : <input checked="" type="checkbox"/> benne <input type="checkbox"/> citerne <input type="checkbox"/> GRV <input type="checkbox"/> fût <input type="checkbox"/> autre (préciser)		Nombre de colis :	
6. Quantité <input type="checkbox"/> réelle <input checked="" type="checkbox"/> estimée <u>27</u> tonne(s)			
7. Négociant (le cas échéant) N° SIREN : <u> </u> <u> </u> <u> </u> NOM : Adresse :		Récépissé n° : Limite de validité : Personne à contacter : Tél. : Mél : Département : Fax :	

Edité par la société : PSI

- À REMPLIR PAR LE COLLECTEUR-TRANSPORTEUR -

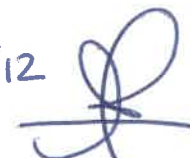
8. Collecteur-transporteur N° SIREN : <u>3,4,4</u> <u>3,1,9</u> <u>6,6,0</u> NOM : PSI Adresse : sg soc : 570 rue Peyrehitte 65300 LANNEMEZAN Tél. : 05 62 98 35 40 Fax : 05 62 98 17 70 Mél : Personne à contacter : Vanessa DURRIS / Sandra PIMPAUD	Récépissé n° : 65.004 Département : 65 Limite de validité : 19/11/2013 Mode de transport : Par Route Date de prise en charge : <u>20/02/12</u> Signature : 
---	---

- DÉCLARATION GÉNÉRALE DE L'ÉMETTEUR DU BORDEREAU -

9. Déclaration générale de l'émetteur du bordereau : Je soussigné certifie que les renseignements portés dans les cadres ci-dessus sont exacts et établis de bonne foi. Signature et cachet : 

NOM : LAPEYRE Date : 20/02/12

- À REMPLIR PAR L'INSTALLATION DE DESTINATION -

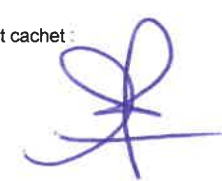
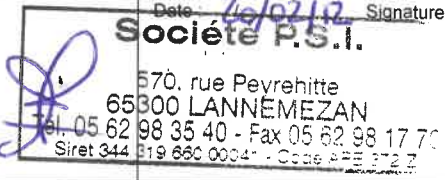
10. Expédition reçue à l'installation de destination N° SIRET : <u>3,4,4</u> <u>3,1,9</u> <u>6,6,0</u> <u>0,0,0,4,1</u> NOM : PSI Adresse : sg soc : 570 rue Peyrehitte 65300 LANNEMEZAN Personne à contacter : Vanessa DURRIS / Sandra PIMPAUD Quantité réelle présentée : <u>26</u> tonne(s) <u>880</u> Date de présentation : <u>20/02/12</u> Lot accepté : <input checked="" type="checkbox"/> oui <input type="checkbox"/> non Motif de refus : Signataire : <u>PIMPAUD</u> Signature et cachet :  Date : / /	11. Réalisation de l'opération : Code D/R : <u>DIS</u> Description : <u>TRANSIT</u> Je soussigné certifie que l'opération ci-dessus a été effectuée NOM : <u>PIMPAUD</u> Date : <u>20/02/12</u> Signature et cachet :  
12. Destination ultérieure prévue (dans le cas d'une transformation ou d'un traitement aboutissant à des déchets dont la provenance reste identifiable le nouveau bordereau sera accompagné de l'annexe 2 du formulaire CERFA n°12571*01) : Traitement prévu (code D/R) : <u>DS</u> N° SIRET : <u>339</u> <u>228</u> <u>8911</u> <u>00019</u> NOM : <u>DRIMM - CS DU II</u> Adresse : <u>82 700 MONTECH</u> Personne à contacter : Tél. : Mél : Fax :	

GeDam Evolution - DATA ENVIRONNEMENT ©



Ref. 3013/305 - FORM-EDIT 5, rue Janssen - BP 25 - 75921 PARIS CEDEX 19 - Tél. 01 42 01 49 49 - Fax 01 42 01 90 90 - www.formedit.fr - 03/2010

Bordereau n° 20120200861 3425SK65 Curage	
1. Émetteur du bordereau <input checked="" type="checkbox"/> Producteur du déchet <input type="checkbox"/> Collecteur de petites quantités de déchets relevant d'une même rubrique (joindre annexe 1) <input type="checkbox"/> Personne ayant transformé ou réalisé un traitement dont la provenance des déchets reste identifiable (joindre annexe2) <input type="checkbox"/> Autre détenteur N° SIRET : <u>4,0,9</u> <u>1,6,0</u> <u>1,3,2</u> <u>0,0,0,2,6</u> NOM : Total E&P France Adresse : RD 817 - BP 22 64170 LACQ Tél. : 05 59 92 22 35 Fax : 05 59 92 27 30 Mél : Chantier Cf. bas de page Personne à contacter : Mr François MARTIN	2. Installation de destination ou d'entreposage ou de reconditionnement prévu Entreposage provisoire ou reconditionnement <input type="checkbox"/> oui (cadres 13 à 19 à remplir) <input checked="" type="checkbox"/> non N° SIRET : <u>3,4,4</u> <u>3,1,9</u> <u>6,6,0</u> <u>0,0,0,4,1</u> NOM : PSI Adresse : sg soc : 570 rue Peyrehitte 65300 LANNEMEZAN Tél. : 05 62 98 35 40 Fax : 05 62 98 17 70 Mél : Personne à contacter : Vanessa DURRIS / Sandra PIMPAUD N° de CAP (le cas échéant) : 12TR09 <u>L</u> Opération d'élimination / valorisation prévue (code D/R) : D 15
3. Dénomination du déchet Rubrique déchet : <u>1,7</u> <u>0,5</u> <u>0,4</u> <input type="checkbox"/> Dénomination usuelle : Terres et cailloux souillés Consistance : <input checked="" type="checkbox"/> solide <input type="checkbox"/> liquide <input type="checkbox"/> gazeux	
4. Mentions au titre des règlements ADR, RID, ADN, IMDG (le cas échéant) Non soumis à l'ADR	
5. Conditionnement : <input checked="" type="checkbox"/> benne <input type="checkbox"/> citerne <input type="checkbox"/> GRV <input type="checkbox"/> fût <input type="checkbox"/> autre (préciser) Nombre de colis : <u>1</u>	
6. Quantité <input type="checkbox"/> réelle <input checked="" type="checkbox"/> estimée <u>27</u> tonne(s) <u>—</u>	
7. Négociant (le cas échéant) N° SIREN : <input type="checkbox"/> <input type="checkbox"/> <input type="checkbox"/> <input type="checkbox"/> <input type="checkbox"/> <input type="checkbox"/> NOM : Adresse : Récépissé n° : Département : Limite de validité : Personne à contacter : Tél. : Fax : Mél :	

Edité par la société : PSI

- A REMPLIR PAR LE COLLECTEUR-TRANSPORTEUR -

8. Collecteur-transporteur N° SIREN : <u>3,4,4</u> <u>3,1,9</u> <u>6,6,0</u> NOM : PSI Adresse : sg soc : 570 rue Peyrehitte 65300 LANNEMEZAN Tél. : 05 62 98 35 40 Fax : 05 62 98 17 70 Mél : Personne à contacter : Vanessa DURRIS / Sandra PIMPAUD	Récépissé n° : 65.004 Département : 65 Limite de validité : 19/11/2013 Mode de transport : Par Route Date de prise en charge : <u>26/02/12</u> Signature :
<input type="checkbox"/> Transport multimodal (Cadres 20 et 21 à remplir)	

- DÉCLARATION GÉNÉRALE DE L'ÉMETTEUR DU BORDEREAU -

9. Déclaration générale de l'émetteur du bordereau : Je soussigné certifie que les renseignements portés dans les cadres ci-dessus sont exacts et établis de bonne foi.		Signature et cachet :
NOM : <u>LA PEYRE</u> Date : <u>20/02/12</u>		

- À REMPLIR PAR L'INSTALLATION DE DESTINATION -

10. Expédition reçue à l'installation de destination N° SIRET : <u>3,4,4</u> <u>3,1,9</u> <u>6,6,0</u> <u>0,0,0,4,1</u> NOM : PSI Adresse : sg soc : 570 rue Peyrehitte 65300 LANNEMEZAN Personne à contacter : Vanessa DURRIS / Sandra PIMPAUD Quantité réelle présentée : <u>26</u> tonne(s) <u>980</u> Date de présentation : <u>26/02/12</u> Lot accepté : <input checked="" type="checkbox"/> oui <input type="checkbox"/> non Motif de refus : Signataire : <u>PIMPAUD</u> Signature et cachet : Date : / /	11. Réalisation de l'opération : Code D/R : <u>DIS</u> Description : <u>TRANSIT</u> Je soussigné certifie que l'opération ci-dessus a été effectuée NOM : <u>PIMPAUD</u> Date : / / Signature et cachet :
<div style="border: 1px solid black; padding: 5px; display: inline-block;"> <p style="margin: 0;">Société P.S.I.</p> <p style="margin: 0;">570, rue Peyrehitte</p> <p style="margin: 0;">65300 LANNEMEZAN</p> <p style="margin: 0;">Tél. 05 62 98 35 40 - Fax 05 62 98 17 70</p> <p style="margin: 0;">Siret 344 319 880 00041 - Code APE 372 Z</p> </div>	
12. Destination ultérieure prévue (dans le cas d'une transformation ou d'un traitement aboutissant à des déchets dont la provenance reste identifiable le nouveau bordereau sera accompagné de l'annexe 2 du formulaire CERFA n°12571*01) : Traitement prévu (code D/R) : <u>DS</u> N° SIRET : <u>339</u> <u>278</u> <u>871</u> <u>00019</u> NOM : <u>DRIMM - CSOU II</u> Adresse : <u>82 700 MONTECH</u> Personne à contacter : Tél. : Fax : Mél :	

CeDam Evolution - DATA ENVIRONNEMENT ©



Bordereau n° 20120200862 5269 RZ 65 Curage	
1. Émetteur du bordereau <input checked="" type="checkbox"/> Producteur du déchet <input type="checkbox"/> Collecteur de petites quantités de déchets relevant d'une même rubrique (joindre annexe 1) <input type="checkbox"/> Personne ayant transformé ou réalisé un traitement dont la provenance des déchets reste identifiable (joindre annexe2) <input type="checkbox"/> Autre détenteur N° SIRET : <u>4,0,9</u> <u>1,6,0</u> <u>1,3,2</u> <u>0,0,0,2,6</u> NOM : Total E&P France Adresse : RD 817 - BP 22 64170 LACQ Tél. : 05 59 92 22 35 Fax : 05 59 92 27 30 Mèl : Chantier Cf. bas de page Personne à contacter : Mr François MARTIN	2. Installation de destination ou d'entreposage ou de reconditionnement prévue Entreposage provisoire ou reconditionnement <input type="checkbox"/> oui (cadres 13 à 19 à remplir) <input checked="" type="checkbox"/> non N° SIRET : <u>3,4,4</u> <u>3,1,9</u> <u>6,6,0</u> <u>0,0,0,4,1</u> NOM : PSI Adresse : sg soc : 570 rue Peyrehitte 65300 LANNEMEZAN Tél. : 05 62 98 35 40 Fax : 05 62 98 17 70 Mèl : Personne à contacter : Vanessa DURRIS / Sandra PIMPAUD N° de CAP (le cas échéant) : 12TR09 <u>L</u> Opération d'élimination / valorisation prévue (code D/R) : D 15
3. Dénomination du déchet Rubrique déchet : <u>1,7</u> <u>0,5</u> <u>0,4</u> <input type="checkbox"/> Dénomination usuelle : Terres et cailloux souillés Consistance : <input checked="" type="checkbox"/> solide <input type="checkbox"/> liquide <input type="checkbox"/> gazeux	
4. Mentions au titre des règlements ADR, RID, ADN, IMDG (le cas échéant) Non soumis à l'ADR	
5. Conditionnement : <input checked="" type="checkbox"/> benne <input type="checkbox"/> citerne <input type="checkbox"/> GRV <input type="checkbox"/> fût <input type="checkbox"/> autre (préciser) Nombre de colis : <u>1</u>	
6. Quantité <input type="checkbox"/> réelle <input checked="" type="checkbox"/> estimée <u>25</u> tonne(s) <u>-</u>	
7. Négociant (le cas échéant) N° SIREN : <input type="checkbox"/> <input type="checkbox"/> <input type="checkbox"/> NOM : Adresse : Récépissé n° : Département : Limite de validité : Personne à contacter : Tél. : Fax : Mèl :	

Edité par la société : PSI

- À REMPLIR PAR LE COLLECTEUR-TRANSPORTEUR -

8. Collecteur-transporteur N° SIREN : <u>3,4,4</u> <u>3,1,9</u> <u>6,6,0</u> NOM : PSI Adresse : sg soc : 570 rue Peyrehitte 65300 LANNEMEZAN Tél. : 05 62 98 35 40 Fax : 05 62 98 17 70 Mèl : Personne à contacter : Vanessa DURRIS / Sandra PIMPAUD	Récépissé n° : 65.004 Département : 65 Limite de validité : 19/11/2013 Mode de transport : Par Route Date de prise en charge : <u>20/02/12</u> Signature :
<input type="checkbox"/> Transport multimodal (Cadres 20 et 21 à remplir)	

- DÉCLARATION GÉNÉRALE DE L'ÉMETTEUR DU BORDEREAU -

9. Déclaration générale de l'émetteur du bordereau : Je soussigné certifie que les renseignements portés dans les cadres ci-dessus sont exacts et établis de bonne foi.	Signature et cachet :
NOM : <u>Lapeyre</u> Date : <u>20/02/12</u>	

- À REMPLIR PAR L'INSTALLATION DE DESTINATION -

10. Expédition reçue à l'installation de destination N° SIRET : <u>3,4,4</u> <u>3,1,9</u> <u>6,6,0</u> <u>0,0,0,4,1</u> NOM : PSI Adresse : sg soc : 570 rue Peyrehitte 65300 LANNEMEZAN Personne à contacter : Vanessa DURRIS / Sandra PIMPAUD Quantité réelle présentée : <u>25</u> tonne(s) <u>660</u> Date de présentation : <u>20/02/12</u> Lot accepté : <input checked="" type="checkbox"/> oui <input type="checkbox"/> non Motif de refus : Signataire : <u>PIMPAUD</u> Signature et cachet : Date : / /	11. Réalisation de l'opération : Code D/R : <u>DIS</u> Description : <u>TRANSIT</u> Je soussigné certifie que l'opération ci-dessus a été effectuée NOM : <u>PIMPAUD</u> Date : / / Signature et cachet : <div style="border: 1px solid black; padding: 5px; text-align: center;"> Société P.S.I. 570, rue Peyrehitte 65300 LANNEMEZAN Tél. 05 62 98 35 40 - Fax 05 62 98 17 70 Siret 344 319 640 00041 - Code APE 372 Z </div>
12. Destination ultérieure prévue (dans le cas d'une transformation ou d'un traitement aboutissant à des déchets dont la provenance reste identifiable le nouveau bordereau sera accompagné de l'annexe 2 du formulaire CERFA n°12571*01) : Traitement prévu (code D/R) : <u>DS</u> N° SIRET : <u>339</u> <u>278</u> <u>871</u> <u>00019</u> NOM : <u>DRIMM - CS DU II</u> Adresse : <u>22700 MONTECH</u> Personne à contacter : Tél. : Fax : Mèl :	

CeDam Evolution - DATA ENVIRONNEMENT ©





Bordereau de suivi des déchets

Décret n°2005-635 du 30 mai 2005
Arrêté du 29 juillet 2005

Formulaire CERFA n°12571*01

- À REMPLIR PAR L'ÉMETTEUR DU BORDEREAU -

Page n° 1 / 1

Bordereau n° 20120200863



AK 297 FY

Curage

1. Émetteur du bordereau

Producteur du déchet Collecteur de petites quantités de déchets relevant d'une même rubrique (joindre annexe 1)

Personne ayant transformé ou réalisé un traitement dont la provenance des déchets reste identifiable (joindre annexe 2) Autre détenteur

N° SIRET : 4,0,9 | 1,6,0 | 1,3,2 | 0,0,0,2,6

NOM : Total E&P France

Adresse : RD 817 - BP 22

64170 LACQ

Tél. : 05 59 92 22 35

Fax : 05 59 92 27 30

Mél : Chantier Cf. bas de page

Personne à contacter : Mr François MARTIN

2. Installation de destination ou d'entreposage ou de reconditionnement prévue

Entreposage provisoire ou reconditionnement oui (cadres 13 à 19 à remplir)

non

N° SIRET : 3,4,4 | 3,1,9 | 6,6,0 | 0,0,0,4,1

NOM : PSI

Adresse : sg soc : 570 rue Peyrehitte
65300 LANNEMEZZAN

Tél. : 05 62 98 35 40

Fax : 05 62 98 17 70

Mél :

Personne à contacter : Vanessa DURRIS / Sandra PIMPAUD

N° de CAP (le cas échéant) : 12TR09 L

Opération d'élimination / valorisation prévue (code D/R) : D 15

3. Dénomination du déchet

Rubrique déchet : 1,7 | 0,5 | 0,4 |

Dénomination usuelle : Terres et cailloux souillés

Consistance : solide liquide gazeux

4. Mentions au titre des règlements ADR, RID, ADN, IMDG (le cas échéant)

Non soumis à l'ADR

5. Conditionnement :

benne citerne GRV fût autre (préciser)

Nombre de colis :

6. Quantité

réelle estimée

25 tonne(s)

7. Négociant (le cas échéant)

N° SIREN : | | | | | | | |

NOM :

Adresse :

Récépissé n° :

Département :

Limite de validité :

Personne à contacter :

Tél. :

Fax :

Mél :

- À REMPLIR PAR LE COLLECTEUR-TRANSPORTEUR -

8. Collecteur-transporteur

N° SIREN : 3,4,4 | 3,1,9 | 6,6,0

NOM : PSI

Adresse : sg soc : 570 rue Peyrehitte
65300 LANNEMEZZAN

Tél. : 05 62 98 35 40

Fax : 05 62 98 17 70

Mél :

Personne à contacter : Vanessa DURRIS / Sandra PIMPAUD

Récépissé n° : 65.004

Département : 65

Limite de validité : 19/11/2013

Mode de transport : Par Route

Date de prise en charge : 20/02/12

Signature :

Transport multimodal (Cadres 20 et 21 à remplir)

- DÉCLARATION GÉNÉRALE DE L'ÉMETTEUR DU BORDEREAU -

9. Déclaration générale de l'émetteur du bordereau :

Je soussigné certifie que les renseignements portés dans les cadres ci-dessus sont exacts et établis de bonne foi.

Signature et cachet :

NOM : LAPEYRE

Date : 20/02/12

- À REMPLIR PAR L'INSTALLATION DE DESTINATION -

10. Expédition reçue à l'installation de destination

N° SIRET : 3,4,4 | 3,1,9 | 6,6,0 | 0,0,0,4,1

NOM : PSI

Adresse : sg soc : 570 rue Peyrehitte
65300 LANNEMEZZAN

Personne à contacter : Vanessa DURRIS / Sandra PIMPAUD

Quantité réelle présentée : 27 tonne(s) 780

Date de présentation : 20/02/12

Lot accepté : oui non

Motif de refus :

Signataire : PIMPAUD

Signature et cachet :

Date : / /

Société P.S.I.
570 rue Peyrehitte
65300 LANNEMEZZAN
Tél. 05 62 98 35 40 - Fax 05 62 98 17 70
SIRET 344 319 660 000 41 - Code APE 372 Z

11. Réalisation de l'opération :

Code D/R :

Description :

DIS
TRANSIT

Je soussigné certifie que l'opération ci-dessus a été effectuée

NOM : PIMPAUD

Date : 20/02/12 Signature et cachet :

12. Destination ultérieure prévue (dans le cas d'une transformation ou d'un traitement aboutissant à des déchets dont la provenance reste identifiable le nouveau bordereau sera accompagné de l'annexe 2 du formulaire CERFA n°12571*01) :

Traitement prévu (code D/R) : DS

N° SIRET : 389 078 871 00019

NOM :

Adresse :

DRIMM - CSOU II
82 700 MONTECH

Personne à contacter :

Tél. :

Fax :

Mél :

Edité par la société : PSI

Gedam Evolution - DATA ENVIRONNEMENT ©

Réf. 3013/305 - FORM-EDIT 5, rue Janssen - BP 25 - 75921 PARIS CEDEX 19 - Tél. 01 42 01 49 49 - Fax 01 42 01 90 90 - www.formedit.fr - 03/2010

Edité le 09/02/2012

L'original du bordereau suit le déchet.
Original suivant le déchet jusqu'à destination finale.

SUPERVISEUR





Bordereau de suivi des déchets

Décret n°2005-635 du 30 mai 2005
Arrêté du 29 juillet 2005

Formulaire CERFA n°12571*01

- À REMPLIR PAR L'ÉMETTEUR DU BORDEREAU -

Page n° 1 / 1

Bordereau n° 20120200864



5634 SL 65

Curage

1. Émetteur du bordereau

Producteur du déchet Collecteur de petites quantités de déchets relevant d'une même rubrique (joindre annexe 1)

Personne ayant transformé ou réalisé un traitement dont la provenance des déchets reste identifiable (joindre annexe 2) Autre détenteur

N° SIRET : 4,0,9 | 1,6,0 | 1,3,2 | 0,0,0,2,6

NOM : Total E&P France

Adresse : RD 817 - BP 22

64170 LACQ

Tél. : 05 59 92 22 35

Fax : 05 59 92 27 30

Mél : Chantier Cf. bas de page

Personne à contacter : Mr François MARTIN

2. Installation de destination ou d'entreposage ou de reconditionnement prévue

Entreposage provisoire ou reconditionnement

oui (cadres 13 à 19 à remplir) non

N° SIRET : 3,4,4 | 3,1,9 | 6,6,0 | 0,0,0,4,1

NOM : PSI

Adresse : sg soc : 570 rue Peyrehitte
65300 LANNEMEZAN

Tél. : 05 62 98 35 40

Fax : 05 62 98 17 70

Mél :

Personne à contacter : Vanessa DURRIS / Sandra PIMPAUD

N° de CAP (le cas échéant) : 12TR09 L

Opération d'élimination / valorisation prévue (code D/R) : D 15

3. Dénomination du déchet

Rubrique déchet : 1,7 | 0,5 | 0,4 |

Dénomination usuelle : Terres et cailloux souillés

Consistance : solide liquide gazeux

4. Mentions au titre des règlements ADR, RID, ADN, IMDG (le cas échéant)
Non soumis à l'ADR

5. Conditionnement : benne citerne GRV fût autre (préciser)

Nombre de colis :

6. Quantité réelle estimée 25 tonne(s)

7. Négociant (le cas échéant)

N° SIREN : | | | | | | | | | |

NOM :

Adresse :

Récépissé n° :

Département :

Limite de validité :

Personne à contacter :

Tél. :

Fax :

Mél :

- À REMPLIR PAR LE COLLECTEUR-TRANSPORTEUR -

8. Collecteur-transporteur

N° SIREN : 3,4,4 | 3,1,9 | 6,6,0

NOM : PSI

Adresse : sg soc : 570 rue Peyrehitte
65300 LANNEMEZAN

Tél. : 05 62 98 35 40

Fax : 05 62 98 17 70

Mél :

Personne à contacter : Vanessa DURRIS / Sandra PIMPAUD

Récépissé n° : 65.004

Département : 65

Limite de validité : 19/11/2013

Mode de transport : Par Route

Date de prise en charge : 20/02/12

Signature :

- DÉCLARATION GÉNÉRALE DE L'ÉMETTEUR DU BORDEREAU -

9. Déclaration générale de l'émetteur du bordereau :

Je soussigné certifie que les renseignements portés dans les cadres ci-dessus sont exacts et établis de bonne foi.

Signature et cachet :

NOM : LAPYRE

Date : 20/02/12

- À REMPLIR PAR L'INSTALLATION DE DESTINATION -

10. Expédition reçue à l'installation de destination

N° SIRET : 3,4,4 | 3,1,9 | 6,6,0 | 0,0,0,4,1

NOM : PSI

Adresse : sg soc : 570 rue Peyrehitte
65300 LANNEMEZAN

Personne à contacter : Vanessa DURRIS / Sandra PIMPAUD

Quantité réelle présentée : 25 tonne(s) 640

Date de présentation : 20/02/12

Lot accepté : oui non

Motif de refus :

Signataire : PIMPAUD Signature et cachet :

Date : / /

11. Réalisation de l'opération :

Code D/R : DIS

Description : TRANSIT

Je soussigné certifie que l'opération ci-dessus a été effectuée

NOM : PIMPAUD

Date : 20/02/12 Signature et cachet :

Société P.S.I.

570, rue Peyrehitte
65300 LANNEMEZAN
Tél. 05 62 98 35 40 - Fax 05 62 98 17 70
Siret 344 319 680 00041 - Code APE 272 Z

12. Destination ultérieure prévue (dans le cas d'une transformation ou d'un traitement aboutissant à des déchets dont la provenance reste identifiable le nouveau bordereau sera accompagné de l'annexe 2 du formulaire CERFA n°12571*01) :

Traitement prévu (code D/R) : DS

N° SIRET : 339 278 871 00019

NOM : DRIMM - CS DU II

Adresse : 82 700 MONTECH

Personne à contacter :

Tél. :

Fax :

Mél :

L'original du bordereau suit le déchet.

Original suivant le déchet jusqu'à destination finale.

SUPERVISEUR

Edité par la société : PSI

GeDam Evolution - DATA ENVIRONNEMENT ©

Réf. 3013/005 - FORM-EDIT - 5, rue Janssen - BP 25 - 75921 PARIS CEDEX 19 - Tél. 01 42 01 49 49 - Fax 01 42 01 90 90 - www.formedit.fr - 03/2010

Edité le 09/02/2012



Bordereau n° 20120200745



BF 298 IX

ZNI

1. Émetteur du bordereau

Producteur du déchet Collecteur de petites quantités de déchets relevant d'une même rubrique (joindre annexe 1)

Personne ayant transformé ou réalisé un traitement dont la provenance des déchets reste identifiable (joindre annexe 2) Autre détenteur

N° SIRET : 4,0,9 | 1,6,0 | 1,3,2 | 0,0,0,2,6

NOM : Total E&P France

Adresse : RD 817 - BP 22
64170 LACQ

Tél. : 05 59 92 22 35 Fax : 05 59 92 27 30

Mél : Chantier Cf. bas de page

Personne à contacter : Mr François MARTIN

2. Installation de destination ou d'entreposage ou de reconditionnement prévue

Entreposage provisoire ou reconditionnement
 oui (cadres 13 à 19 à remplir)

non

N° SIRET : 3,4,4 | 3,1,9 | 6,6,0 | 0,0,0,4,1

NOM : PSI

Adresse : sg soc : 570 rue Peyrehitte
65300 LANNEMEZAN

Tél. : 05 62 98 35 40 Fax : 05 62 98 17 70

Mél :

Personne à contacter : Vanessa DURRIS / Sandra PIMPAUD

N° de CAP (le cas échéant) : 12TR09 L

Opération d'élimination / valorisation prévue (code D/R) : D 15

3. Dénomination du déchet

Rubrique déchet : 1,7 | 0,5 | 0,4 |

Dénomination usuelle : Terres et cailloux souillés

Consistance : solide liquide gazeux

4. Mentions au titre des règlements ADR, RID, ADN, IMDG (le cas échéant)

Non soumis à l'ADR

5. Conditionnement : benne citerne GRV fût autre (préciser)

Nombre de colis : 1

6. Quantité réelle estimée 27 tonne(s) 000

7. Négociant (le cas échéant)

N° SIREN : | | | | | | | | | |

NOM :

Adresse :

Récépissé n° :

Département :

Limite de validité :

Personne à contacter :

Tél. :

Fax :

Mél :

- À REMPLIR PAR LE COLLECTEUR-TRANSPORTEUR -

8. Collecteur-transporteur

N° SIREN : 3,4,4 | 3,1,9 | 6,6,0

NOM : PSI

Adresse : sg soc : 570 rue Peyrehitte
65300 LANNEMEZAN

Tél. : 05 62 98 35 40 Fax : 05 62 98 17 70

Mél :

Personne à contacter : Vanessa DURRIS / Sandra PIMPAUD

Récépissé n° : 65.004

Département : 65

Limite de validité : 19/11/2013

Mode de transport : Par Route

Date de prise en charge : 13/02/12

Signature :

- DÉCLARATION GÉNÉRALE DE L'ÉMETTEUR DU BORDEREAU -

9. Déclaration générale de l'émetteur du bordereau :

Je soussigné certifie que les renseignements portés dans les cadres ci-dessus sont exacts et établis de bonne foi.

Signature et cachet :

NOM : LAPEYRE JN

Date : 13/02/12

- À REMPLIR PAR L'INSTALLATION DE DESTINATION -

10. Expédition reçue à l'installation de destination

N° SIRET : 3,4,4 | 3,1,9 | 6,6,0 | 0,0,0,4,1

NOM : PSI

Adresse : sg soc : 570 rue Peyrehitte
65300 LANNEMEZAN

Personne à contacter : Vanessa DURRIS / Sandra PIMPAUD

Quantité réelle présentée : 26 tonne(s) 760

Date de présentation : 13/2/12

Lot accepté : oui non

Motif de refus :

Signataire :

Signature et cachet :

Date : / /

11. Réalisation de l'opération :

Code D/R : D15

Description : Transit

Je soussigné certifie que l'opération ci-dessus a été effectuée

NOM : VANESSA DURRIS / SANDRA PIMPAUD

Date : 13/2/12 Signature et cachet :

S.A.S. P.S.I.

570, rue Peyrehitte
65300 LANNEMEZAN

Tél. 05 62 98 35 40 - Fax 05 62 98 17 70

Siret : 344 319 660 00041 - APE 972 Z

12. Destination ultérieure prévue (dans le cas d'une transformation ou d'un traitement aboutissant à des déchets dont la provenance reste identifiable le nouveau bordereau sera accompagné de l'annexe 2 du formulaire CERFA n°12571*01) :

Traitement prévu (code D/R) : D1

N° SIRET : 344 | 319 | 660 | 00041

NOM : PSI - CSU III

Adresse : 65300 LANNEMEZAN

Personne à contacter :

Tél. :

Fax :

Mél :



Bordereau n° 20120200746



2074 5665 ZNi

1. Émetteur du bordereau

Producteur du déchet Collecteur de petites quantités de déchets relevant d'une même rubrique (joindre annexe 1)

Personne ayant transformé ou réalisé un traitement dont la provenance des déchets reste identifiable (joindre annexe 2) Autre détenteur

N° SIRET : 4,0,9 | 1,6,0 | 1,3,2 | 0,0,0,2,6

NOM : Total E&P France

Adresse : RD 817 - BP 22
64170 LACQ

Tél. : 05 59 92 22 35 Fax : 05 59 92 27 30

Mél : Chantier Cf. bas de page

Personne à contacter : Mr François MARTIN

2. Installation de destination ou d'entreposage ou de reconditionnement prévue

Entreposage provisoire ou reconditionnement
 oui (cadres 13 à 19 à remplir)

non

N° SIRET : 3,4,4 | 3,1,9 | 6,6,0 | 0,0,0,4,1

NOM : PSI

Adresse : sg soc : 570 rue Peyrehitte
65300 LANNEMEZZAN

Tél. : 05 62 98 35 40 Fax : 05 62 98 17 70

Mél :

Personne à contacter : Vanessa DURRIS / Sandra PIMPAUD

N° de CAP (le cas échéant) : 12TR09

Opération d'élimination / valorisation prévue (code D/R) : D 15

3. Dénomination du déchet

Rubrique déchet : 1,7 | 0,5 | 0,4

Dénomination usuelle : Terres et cailloux souillés

Consistance : solide liquide gazeux

4. Mentions au titre des règlements ADR, RID, ADN, IMDG (le cas échéant)

Non soumis à l'ADR

5. Conditionnement : benne citerne GRV fût autre (préciser)

Nombre de colis : 1

6. Quantité réelle estimée 27 tonne(s)

7. Négociant (le cas échéant)

N° SIREN : | | | | | | | | | |

NOM :

Adresse :

Récépissé n° :

Département :

Limite de validité :

Personne à contacter :

Tél. :

Fax :

Mél :

- À REMPLIR PAR LE COLLECTEUR-TRANSPORTEUR -

8. Collecteur-transporteur

N° SIREN : 3,4,4 | 3,1,9 | 6,6,0

NOM : PSI

Adresse : sg soc : 570 rue Peyrehitte
65300 LANNEMEZZAN

Tél. : 05 62 98 35 40 Fax : 05 62 98 17 70

Mél :

Personne à contacter : Vanessa DURRIS / Sandra PIMPAUD

Récépissé n° : 65.004

Département : 65

Limite de validité : 19/11/2013

Mode de transport : Par Route

Date de prise en charge : 13/02/12

Signature :

Transport multimodal (Cadres 20 et 21 à remplir)

- DÉCLARATION GÉNÉRALE DE L'ÉMETTEUR DU BORDEREAU -

9. Déclaration générale de l'émetteur du bordereau :

Je soussigné certifie que les renseignements portés dans les cadres ci-dessus sont exacts et établis de bonne foi.

Signature et cachet :

NOM : LAPEYRE J.F. Date : 13/02/12

- À REMPLIR PAR L'INSTALLATION DE DESTINATION -

10. Expédition reçue à l'installation de destination

N° SIRET : 3,4,4 | 3,1,9 | 6,6,0 | 0,0,0,4,1

NOM : PSI

Adresse : sg soc : 570 rue Peyrehitte
65300 LANNEMEZZAN

Personne à contacter : Vanessa DURRIS / Sandra PIMPAUD

Quantité réelle présentée : 29 tonne(s)

Date de présentation : 13/02/12

Lot accepté : oui non

Motif de refus :

Signataire :

Signature et cachet :

Date : / /

11. Réalisation de l'opération :

Code D/R : D15

Description : Transit

Je soussigné certifie que l'opération ci-dessus a été effectuée

NOM : Vanessa DURRIS / Sandra PIMPAUD

Date : 13/02/12 Signature et cachet :

PSI
570, rue Peyrehitte
65300 LANNEMEZZAN
Tél. 05 62 98 35 40 - Fax 05 62 98 17 70

12. Destination ultérieure prévue (dans le cas d'une transformation ou d'un traitement aboutissant à des déchets dont la provenance reste identifiable le nouveau bordereau sera accompagné de l'annexe 2 du formulaire CERFA n°12571*01) :

Traitement prévu (code D/R) : D1

N° SIRET : 3,4,4 | 3,1,9 | 6,6,0 | 0,0,0,4,1

NOM : PSI - CDU III

Adresse : 65300 LANNEMEZZAN

Personne à contacter :

Tél. :

Fax :

Mél :

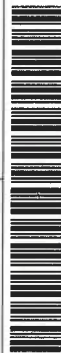

Bordereau n° 20120200747	
1. Émetteur du bordereau <input checked="" type="checkbox"/> Producteur du déchet <input type="checkbox"/> Collecteur de petites quantités de déchets relevant d'une même rubrique (joindre annexe 1) <input type="checkbox"/> Personne ayant transformé ou réalisé un traitement dont la provenance des déchets reste identifiable (joindre annexe 2) <input type="checkbox"/> Autre détenteur N° SIRET : 4,0,9 1,6,0 1,3,2 0,0,0,2,6 NOM : Total E&P France Adresse : RD 817 - BP 22 64170 LACQ Tél. : 05 59 92 22 35 Fax : 05 59 92 27 30 Mél : Chantier Cf. bas de page Personne à contacter : Mr François MARTIN	2. Installation de destination ou d'entreposage ou de reconditionnement prévu Entreposage provisoire ou reconditionnement <input type="checkbox"/> oui (cadres 13 à 19 à remplir) <input checked="" type="checkbox"/> non N° SIRET : 3,4,4 3,1,9 6,6,0 0,0,0,4,1 NOM : PSI Adresse : sg soc : 570 rue Peyrehitte 65300 LANNEMEZAN Tél. : 05 62 98 35 40 Fax : 05 62 98 17 70 Mél : Personne à contacter : Vanessa DURRIS / Sandra PIMPAUD N° de CAP (le cas échéant) : 12TR09 L Opération d'élimination / valorisation prévue (code D/R) : D 15
3. Dénomination du déchet Rubrique déchet : 1,7 0,5 0,4 Dénomination usuelle : Terres et cailloux souillés	Consistance : <input checked="" type="checkbox"/> solide <input type="checkbox"/> liquide <input type="checkbox"/> gazeux
4. Mentions au titre des règlements ADR, RID, ADN, IMDG (le cas échéant) Non soumis à l'ADR	
5. Conditionnement : <input checked="" type="checkbox"/> benne <input type="checkbox"/> citerne <input type="checkbox"/> GRV <input type="checkbox"/> fût <input type="checkbox"/> autre (préciser) Nombre de colis : 1	
6. Quantité <input type="checkbox"/> réelle <input checked="" type="checkbox"/> estimée 27 tonne(s) 000	
7. Négociant (le cas échéant) N° SIREN : Récépissé n° : Département : NOM : Limite de validité : Adresse : Personne à contacter : Tél. : Fax : Mél :	

- À REMPLIR PAR LE COLLECTEUR-TRANSPORTEUR -

8. Collecteur-transporteur N° SIREN : 3,4,4 3,1,9 6,6,0 NOM : PSI Adresse : sg soc : 570 rue Peyrehitte 65300 LANNEMEZAN Tél. : 05 62 98 35 40 Fax : 05 62 98 17 70 Mél : Personne à contacter : Vanessa DURRIS / Sandra PIMPAUD	Récépissé n° : 65.004 Département : 65 Limite de validité : 19/11/2013 Mode de transport : Par Route Date de prise en charge : 13/02/12 Signature :
<input type="checkbox"/> Transport multimodal (Cadres 20 et 21 à remplir)	

- DÉCLARATION GÉNÉRALE DE L'ÉMETTEUR DU BORDEREAU -

9. Déclaration générale de l'émetteur du bordereau : Je soussigné certifie que les renseignements portés dans les cadres ci-dessus sont exacts et établis de bonne foi.	Signature et cachet :
NOM : LAPYRE JN- Date : 13/02/2012	

- À REMPLIR PAR L'INSTALLATION DE DESTINATION -

10. Expédition reçue à l'installation de destination N° SIRET : 3,4,4 3,1,9 6,6,0 0,0,0,4,1 NOM : PSI Adresse : sg soc : 570 rue Peyrehitte 65300 LANNEMEZAN Personne à contacter : Vanessa DURRIS / Sandra PIMPAUD Quantité réelle présentée : 27 tonne(s) Date de présentation : 13/02/12 Lot accepté : <input checked="" type="checkbox"/> oui <input type="checkbox"/> non Motif de refus : Signataire : Signature et cachet : Date : / /	11. Réalisation de l'opération : Code D/R : D15 Description : transit Je soussigné certifie que l'opération ci-dessus a été effectuée NOM : Sandra PIMPAUD Date : 13/02/12 Signature et cachet : PS.I. 570 rue Peyrehitte 65300 LANNEMEZAN Tél. 05 62 98 35 40 - Fax 05 62 98 17 70 Siret : 344 310 660 00041 - APE 3722
12. Destination ultérieure prévue (dans le cas d'une transformation ou d'un traitement aboutissant à des déchets dont la provenance reste identifiable le nouveau bordereau sera accompagné de l'annexe 2 du formulaire CERFA n°12571*01) : Traitement prévu (code D/R) : D1 N° SIRET : 344 310 660 00041 NOM : PSI - CSOU III Adresse : 65300 LANNEMEZAN	

L'original du bordereau suit le déchet.

Original suivant le déchet jusqu'à destination finale.

SUPERVISEUR

Bordereau n° 20120200748				AL 026 FR ZNI	
1. Émetteur du bordereau <input checked="" type="checkbox"/> Producteur du déchet <input type="checkbox"/> Collecteur de petites quantités de déchets relevant d'une même rubrique (joindre annexe 1) <input type="checkbox"/> Personne ayant transformé ou réalisé un traitement dont la provenance des déchets reste identifiable (joindre annexe 2) <input type="checkbox"/> Autre détenteur			2. Installation de destination ou d'entreposage ou de reconditionnement prévue Entreposage provisoire ou reconditionnement <input type="checkbox"/> oui (cadres 13 à 19 à remplir) <input checked="" type="checkbox"/> non N° SIRET : 3,4,4 3,1,9 6,6,0 0,0,0,4,1 NOM : PSI Adresse : sg soc : 570 rue Peyrehitte 65300 LANNEMEZAN Tél. : 05 62 98 35 40 Fax : 05 62 98 17 70 Mél : Personne à contacter : Vanessa DURRIS / Sandra PIMPAUD N° de CAP (le cas échéant) : 12TR09 L Opération d'élimination / valorisation prévue (code D/R) : D 15		
3. Dénomination du déchet Rubrique déchet : 1,7 0,5 0,4 Dénomination usuelle : Terres et cailloux souillés			Consistance : <input checked="" type="checkbox"/> solide <input type="checkbox"/> liquide <input type="checkbox"/> gazeux		
4. Mentions au titre des règlements ADR, RID, ADN, IMDG (le cas échéant) Non soumis à l'ADR					
5. Conditionnement : <input checked="" type="checkbox"/> benne <input type="checkbox"/> citerne <input type="checkbox"/> GRV <input type="checkbox"/> fût <input type="checkbox"/> autre (préciser) Nombre de colis :					
6. Quantité <input type="checkbox"/> réelle <input checked="" type="checkbox"/> estimée 27 tonne(s) 000					
7. Négociant (le cas échéant) N° SIREN : Récépissé n° : Département : NOM : Limite de validité : Adresse : Personne à contacter : Tél. : Fax : Mél :					

Edité par la société : PSI

- À REMPLIR PAR LE COLLECTEUR-TRANSPORTEUR -

8. Collecteur-transporteur N° SIREN : 3,4,4 3,1,9 6,6,0 NOM : PSI Adresse : sg soc : 570 rue Peyrehitte 65300 LANNEMEZAN Tél. : 05 62 98 35 40 Fax : 05 62 98 17 70 Mél : Personne à contacter : Vanessa DURRIS / Sandra PIMPAUD		Récépissé n° : 65.004 Département : 65 Limite de validité : 19/11/2013 Mode de transport : Par Route Date de prise en charge : 16/02/12 Signature :	
<input type="checkbox"/> Transport multimodal (Cadres 20 et 21 à remplir)			

- DÉCLARATION GÉNÉRALE DE L'ÉMETTEUR DU BORDEREAU -

9. Déclaration générale de l'émetteur du bordereau : Je soussigné certifie que les renseignements portés dans les cadres ci-dessus sont exacts et établis de bonne foi.		Signature et cachet :	
NOM : LAPEYRE JN. Date : 13/02/12			

- À REMPLIR PAR L'INSTALLATION DE DESTINATION -

10. Expédition reçue à l'installation de destination N° SIRET : 3,4,4 3,1,9 6,6,0 0,0,0,4,1 NOM : PSI Adresse : sg soc : 570 rue Peyrehitte 65300 LANNEMEZAN Personne à contacter : Vanessa DURRIS / Sandra PIMPAUD Quantité réelle présentée : 27 tonne(s) 660 Date de présentation : 13/2/12 Lot accepté : <input checked="" type="checkbox"/> oui <input type="checkbox"/> non Motif de refus : Signataire : Signature et cachet :		11. Réalisation de l'opération : Code D/R : 15 Description : Transit Je soussigné certifie que l'opération ci-dessus a été effectuée NOM : Sandra PIMPAUD Date : 13/2/12 Signature et cachet : S. S. P.S.I. 570 rue Peyrehitte 65300 LANNEMEZAN Tél. 05 62 98 35 40 - Fax 05 62 98 17 70	
12. Destination ultérieure prévue (dans le cas d'une transformation ou d'un traitement aboutissant à des déchets dont la provenance reste identifiable le nouveau bordereau sera accompagné de l'annexe 2 du formulaire CERFA n°12571*01) : Traitement prévu (code D/R) : M N° SIRET : 3,4,4 3,1,9 6,6,0 0,0,0,4,1 NOM : PSI - CS DU III Adresse : 65300 LANNEMEZAN Personne à contacter : Tél. : Fax : Mél :			

GeDam Evolution - DATA ENVIRONNEMENT ©

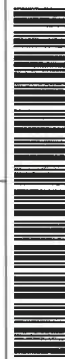

Bordereau n° 20120200822



AW664 JS ZNI

1. Émetteur du bordereau

Producteur du déchet Collecteur de petites quantités de déchets relevant d'une même rubrique (joindre annexe 1)

Personne ayant transformé ou réalisé un traitement dont la provenance des déchets reste identifiable (joindre annexe 2) Autre détenteur

N° SIRET : 4,0,9 | 1,6,0 | 1,3,2 | 0,0,0,2,6

NOM : Total E&P France

Adresse : RD 817 - BP 22
64170 LACQ

Tél. : 05 59 92 22 35 Fax : 05 59 92 27 30

Mél : Chantier Cf. bas de page

Personne à contacter : Mr François MARTIN

2. Installation de destination ou d'entreposage ou de reconditionnement prévue

Entreposage provisoire ou reconditionnement
 oui (cadres 13 à 19 à remplir)
 non

N° SIRET : 3,4,4 | 3,1,9 | 6,6,0 | 0,0,0,4,1

NOM : PSI

Adresse : sg soc : 570 rue Peyrehitte
65300 LANNEMEZZAN

Tél. : 05 62 98 35 40 Fax : 05 62 98 17 70

Mél :

Personne à contacter : Vanessa DURRIS / Sandra PIMPAUD

N° de CAP (le cas échéant) : 12TR09

Opération d'élimination / valorisation prévue (code D/R) : D 15

3. Dénomination du déchet

Rubrique déchet : 1,7 | 0,5 | 0,4

Dénomination usuelle : Terres et cailloux souillés

Consistance : solide liquide gazeux

4. Mentions au titre des règlements ADR, RID, ADN, IMDG (le cas échéant)

Non soumis à l'ADR

5. Conditionnement : benne citerne GRV fût autre (préciser)

Nombre de colis : 1

6. Quantité réelle estimée 27 tonne(s)

7. Négociant (le cas échéant)

N° SIREN : | | | | | |

NOM :

Adresse :

Récépissé n° :

Département :

Limite de validité :

Personne à contacter :

Tél. :

Fax :

Mél :

- À REMPLIR PAR LE COLLECTEUR-TRANSPORTEUR -

8. Collecteur-transporteur

N° SIREN : 3,4,4 | 3,1,9 | 6,6,0

NOM : PSI

Adresse : sg soc : 570 rue Peyrehitte
65300 LANNEMEZZAN

Tél. : 05 62 98 35 40 Fax : 05 62 98 17 70

Mél :

Personne à contacter : Vanessa DURRIS / Sandra PIMPAUD

Récépissé n° : 65.004

Département : 65

Limite de validité : 19/11/2013

Mode de transport : Par Route

Date de prise en charge : 13/02/12

Signature :

- DÉCLARATION GÉNÉRALE DE L'ÉMETTEUR DU BORDEREAU -

9. Déclaration générale de l'émetteur du bordereau :

Je soussigné certifie que les renseignements portés dans les cadres ci-dessus sont exacts et établis de bonne foi.

Signature et cachet :

NOM LAPeyre JN.

Date : 13/02/12

- À REMPLIR PAR L'INSTALLATION DE DESTINATION -

10. Expédition reçue à l'installation de destination

N° SIRET : 3,4,4 | 3,1,9 | 6,6,0 | 0,0,0,4,1

NOM : PSI

Adresse : sg soc : 570 rue Peyrehitte
65300 LANNEMEZZAN

Personne à contacter : Vanessa DURRIS / Sandra PIMPAUD

Quantité réelle présentée : 29 tonne(s) 820

Date de présentation : 13/2/12

Lot accepté : oui non

Motif de refus :

Signataire :

Signature et cachet :

Date : / /

11. Réalisation de l'opération :

Code D/R : 15

Description :

transit

Je soussigné certifie que l'opération ci-dessus a été effectuée

NOM : VANESSA DURRIS / SANDRA PIMPAUD

Date : 13/2/12

Signature et cachet :

S.A.S. PSI.

570, rue Peyrehitte
65300 LANNEMEZZAN

Tél. 05 62 98 35 40 Fax 05 62 98 17 70

Siret : 344 319 660 00041 - APE 372 Z

12. Destination ultérieure prévue (dans le cas d'une transformation ou d'un traitement aboutissant à des déchets dont la provenance reste identifiable le nouveau bordereau sera accompagné de l'annexe 2 du formulaire CERFA n°12571*01) :

Traitement prévu (code D/R) : D1

N° SIRET : 3,4,4 | 3,1,9 | 6,6,0 | 0,0,0,4,1

NOM : PSI - CSEV III

Adresse : 65300 LANNEMEZZAN

Personne à contacter :

Tél. :

Fax :

Mél :

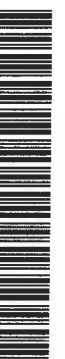

Bordereau n° 20120200826



5269 RZ65

ZNI

1. Émetteur du bordereau

Producteur du déchet Collecteur de petites quantités de déchets relevant d'une même rubrique (joindre annexe 1)

Personne ayant transformé ou réalisé un traitement dont la provenance des déchets reste identifiable (joindre annexe 2) Autre détenteur

N° SIRET : 4,0,9 | 1,6,0 | 1,3,2 | 0,0,0,2,6

NOM : Total E&P France

Adresse : RD 817 - BP 22

64170 LACQ

Tél. : 05 59 92 22 35

Fax : 05 59 92 27 30

Mél : Chantier Cf. bas de page

Personne à contacter : Mr François MARTIN

2. Installation de destination ou d'entreposage ou de reconditionnement prévue

Entreposage provisoire ou reconditionnement

oui (cadres 13 à 19 à remplir)

non

N° SIRET : 3,4,4 | 3,1,9 | 6,6,0 | 0,0,0,4,1

NOM : PSI

Adresse : sg soc : 570 rue Peyrehitte

65300 LANNEMEZZAN

Tél. : 05 62 98 35 40

Fax : 05 62 98 17 70

Mél :

Personne à contacter : Vanessa DURRIS / Sandra PIMPAUD

N° de CAP (le cas échéant) : 12TR09 L

Opération d'élimination / valorisation prévue (code D/R) : D 15

3. Dénomination du déchet

Rubrique déchet : 1,7 | 0,5 | 0,4

Dénomination usuelle : Terres et cailloux souillés

Consistance : solide liquide gazeux

4. Mentions au titre des règlements ADR, RID, ADN, IMDG (le cas échéant)

Non soumis à l'ADR

5. Conditionnement : benne citerne GRV fût autre (préciser)

Nombre de colis : 1

6. Quantité réelle estimée 25 tonne(s)

7. Négociant (le cas échéant)

N° SIREN : | | | | | | | |

NOM :

Adresse :

Récépissé n° :

Département :

Limite de validité :

Personne à contacter :

Tél. :

Fax :

Mél :

- À REMPLIR PAR LE COLLECTEUR-TRANSPORTEUR -

8. Collecteur-transporteur

N° SIREN : 3,4,4 | 3,1,9 | 6,6,0

NOM : PSI

Adresse : sg soc : 570 rue Peyrehitte

65300 LANNEMEZZAN

Tél. : 05 62 98 35 40

Fax : 05 62 98 17 70

Mél :

Personne à contacter : Vanessa DURRIS / Sandra PIMPAUD

Récépissé n° : 65.004

Département : 65

Limite de validité : 19/11/2013

Mode de transport : Par Route

Date de prise en charge : 13/02/12

Signature :

Transport multimodal (Cadres 20 et 21 à remplir)

- DÉCLARATION GÉNÉRALE DE L'ÉMETTEUR DU BORDEREAU -

9. Déclaration générale de l'émetteur du bordereau :

Je soussigné certifie que les renseignements portés dans les cadres ci-dessus sont exacts et établis de bonne foi.

Signature et cachet :

NOM : LAPEYRE JN- Date : 13/02/12

- À REMPLIR PAR L'INSTALLATION DE DESTINATION -

10. Expédition reçue à l'installation de destination

N° SIRET : 3,4,4 | 3,1,9 | 6,6,0 | 0,0,0,4,1

NOM : PSI

Adresse : sg soc : 570 rue Peyrehitte

65300 LANNEMEZZAN

Personne à contacter : Vanessa DURRIS / Sandra PIMPAUD

Quantité réelle présentée : 24 tonne(s) 300

Date de présentation : 13/02/12

Lot accepté : oui non

Motif de refus :

Signataire :

Signature et cachet :

Date : / /

11. Réalisation de l'opération :

Code D/R : D15

Description :

transit

Je soussigné certifie que l'opération ci-dessus a été effectuée

NOM : SANDRA PIMPAUD

Date : 13/02/12 Signature et cachet :

S.A.S. P.S.I.

570 rue Peyrehitte

65300 LANNEMEZZAN

Tél. 05 62 98 35 40 - Fax 05 62 98 17 70

Siret : 344 319 601 00041 - APE 372 Z

12. Destination ultérieure prévue (dans le cas d'une transformation ou d'un traitement aboutissant à des déchets dont la provenance reste identifiable le nouveau bordereau sera accompagné de l'annexe 2 du formulaire CERFA n°12571*01) :

Traitement prévu (code D/R) : D1

N° SIRET : 3,4,4 | 3,1,9 | 6,6,0 | 0,0,0,4,1

Personne à contacter :

NOM : PSI - CSDU III

Tél. :

Fax :

Adresse : 65 LANNEMEZZAN

Mél :



Bordereau n° 20120200823				AK 297 FY		ZNI	
1. Émetteur du bordereau <input checked="" type="checkbox"/> Producteur du déchet <input type="checkbox"/> Collecteur de petites quantités de déchets relevant d'une même rubrique (joindre annexe 1) <input type="checkbox"/> Personne ayant transformé ou réalisé un traitement dont la provenance des déchets reste identifiable (joindre annexe 2) <input type="checkbox"/> Autre détenteur				2. Installation de destination ou d'entreposage ou de reconditionnement prévu Entreposage provisoire ou reconditionnement <input type="checkbox"/> oui (cadres 13 à 19 à remplir) <input checked="" type="checkbox"/> non N° SIRET : <u>3,4,4</u> <u>3,1,9</u> <u>6,6,0</u> <u>0,0,0,4,1</u> NOM : PSI Adresse : sg soc : 570 rue Peyrehitte 65300 LANNEMEZAN Tél. : 05 62 98 35 40 Fax : 05 62 98 17 70 Mél : Personne à contacter : Vanessa DURRIS / Sandra PIMPAUD N° de CAP (le cas échéant) : 12TR09 L Opération d'élimination / valorisation prévue (code D/R) : D 15			
3. Dénomination du déchet Rubrique déchet : <u>1,7</u> <u>0,5</u> <u>0,4</u> Dénomination usuelle : Terres et cailloux souillés Consistance : <input checked="" type="checkbox"/> solide <input type="checkbox"/> liquide <input type="checkbox"/> gazeux				4. Mentions au titre des règlements ADR, RID, ADN, IMDG (le cas échéant) Non soumis à l'ADR			
5. Conditionnement : <input checked="" type="checkbox"/> benne <input type="checkbox"/> citerne <input type="checkbox"/> GRV <input type="checkbox"/> fût <input type="checkbox"/> autre (préciser)				Nombre de colis : 1			
6. Quantité <input type="checkbox"/> réelle <input checked="" type="checkbox"/> estimée 25 tonne(s)							
7. Négociant (le cas échéant) N° SIREN : <u> </u> <u> </u> <u> </u> NOM : Adresse :				Récépissé n° : Limite de validité : Personne à contacter : Tél. : Mél : Département : Fax :			

- À REMPLIR PAR LE COLLECTEUR-TRANSPORTEUR -

8. Collecteur-transporteur N° SIREN : <u>3,4,4</u> <u>3,1,9</u> <u>6,6,0</u> NOM : PSI Adresse : sg soc : 570 rue Peyrehitte 65300 LANNEMEZAN Tél. : 05 62 98 35 40 Fax : 05 62 98 17 70 Mél : Personne à contacter : Vanessa DURRIS / Sandra PIMPAUD		Récépissé n° : 65.004 Département : 65 Limite de validité : 19/11/2013 Mode de transport : Par Route Date de prise en charge : 13/02/12 Signature :	
<input type="checkbox"/> Transport multimodal (Cadres 20 et 21 à remplir)			

- DÉCLARATION GÉNÉRALE DE L'ÉMETTEUR DU BORDEREAU -

9. Déclaration générale de l'émetteur du bordereau : Je soussigné certifie que les renseignements portés dans les cadres ci-dessus sont exacts et établis de bonne foi.		Signature et cachet :	
NOM : LAPEYRE JA-		Date : 13/02/12	

- À REMPLIR PAR L'INSTALLATION DE DESTINATION -

10. Expédition reçue à l'installation de destination N° SIRET : <u>3,4,4</u> <u>3,1,9</u> <u>6,6,0</u> <u>0,0,0,4,1</u> NOM : PSI Adresse : sg soc : 570 rue Peyrehitte 65300 LANNEMEZAN Personne à contacter : Vanessa DURRIS / Sandra PIMPAUD Quantité réelle présentée : 26 tonne(s) 740 Date de présentation : 13/2/12 Lot accepté : <input checked="" type="checkbox"/> oui <input type="checkbox"/> non Motif de refus : Signataire : Signature et cachet : Date : / /		11. Réalisation de l'opération : Code D/R : <u>D15</u> Description : <u>Transit</u> Je soussigné certifie que l'opération ci-dessus a été effectuée NOM : <u>NESTINPAUD</u> Date : <u>13/2/12</u> Signature et cachet : Tél. 05 62 98 35 40 - Fax 05 62 98 17 70 Siret : 344 319 660 0041 - APE 372 Z	
12. Destination ultérieure prévue (dans le cas d'une transformation ou d'un traitement aboutissant à des déchets dont la provenance reste identifiable le nouveau bordereau sera accompagné de l'annexe 2 du formulaire CERFA n°12571*01) : Traitement prévu (code D/R) : <u>D1</u> N° SIRET : <u>3,4,4</u> <u>3,1,9</u> <u>6,6,0</u> <u>0,0,0,4,1</u> NOM : <u>PSI - CS DU III</u> Adresse : <u>65300 LANNEMEZAN</u> Personne à contacter : Tél. : Mél :			

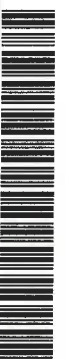

Bordereau n° 20120200827  BR 261LP ZNI	
1. Émetteur du bordereau <input checked="" type="checkbox"/> Producteur du déchet <input type="checkbox"/> Collecteur de petites quantités de déchets relevant d'une même rubrique (joindre annexe 1) <input type="checkbox"/> Personne ayant transformé ou réalisé un traitement dont la provenance des déchets reste identifiable (joindre annexe2) <input type="checkbox"/> Autre détenteur N° SIRET : <u>4,0,9</u> <u>1,6,0</u> <u>1,3,2</u> <u>0,0,0,2,6</u> NOM : Total E&P France Adresse : RD 817 - BP 22 64170 LACQ Tél. : 05 59 92 22 35 Fax : 05 59 92 27 30 Mél : Chantier Cf. bas de page Personne à contacter : Mr François MARTIN	2. Installation de destination ou d'entreposage ou de reconditionnement prévue Entreposage provisoire ou reconditionnement <input type="checkbox"/> oui (cadres 13 à 19 à remplir) <input checked="" type="checkbox"/> non N° SIRET : <u>3,4,4</u> <u>3,1,9</u> <u>6,6,0</u> <u>0,0,0,4,1</u> NOM : PSI Adresse : sg soc : 570 rue Peyrehitte 65300 LANNEMEZAN Tél. : 05 62 98 35 40 Fax : 05 62 98 17 70 Mél : Personne à contacter : Vanessa DURRIS / Sandra PIMPAUD N° de CAP (le cas échéant) : 12TR09 <u>L</u> Opération d'élimination / valorisation prévue (code D/R) : D 15
3. Dénomination du déchet Rubrique déchet : <u>1,7</u> <u>0,5</u> <u>0,4</u> <u> </u> Dénomination usuelle : Terres et cailloux souillés Consistance : <input checked="" type="checkbox"/> solide <input type="checkbox"/> liquide <input type="checkbox"/> gazeux	
4. Mentions au titre des règlements ADR, RID, ADN, IMDG (le cas échéant) Non soumis à l'ADR	
5. Conditionnement : <input checked="" type="checkbox"/> benne <input type="checkbox"/> citerne <input type="checkbox"/> GRV <input type="checkbox"/> fût <input type="checkbox"/> autre (préciser) Nombre de colis : <u>1</u>	
6. Quantité <input type="checkbox"/> réelle <input checked="" type="checkbox"/> estimée <u>27</u> tonne(s)	
7. Négociant (le cas échéant) N° SIREN : <u> </u> <u> </u> <u> </u> NOM : Adresse : Récépissé n° : Département : Limite de validité : Personne à contacter : Tél. : Fax : Mél :	

Edité par la société : PSI

- À REMPLIR PAR LE COLLECTEUR-TRANSPORTEUR -

8. Collecteur-transporteur N° SIREN : <u>3,4,4</u> <u>3,1,9</u> <u>6,6,0</u> NOM : PSI Adresse : sg soc : 570 rue Peyrehitte 65300 LANNEMEZAN Tél. : 05 62 98 35 40 Fax : 05 62 98 17 70 Mél : Personne à contacter : Vanessa DURRIS / Sandra PIMPAUD	Récépissé n° : 65.004 Département : 65 Limite de validité : 19/11/2013 Mode de transport : Par Route Date de prise en charge : <u>13/02/12</u> Signature :  <input type="checkbox"/> Transport multimodal (Cadres 20 et 21 à remplir)
--	--

- DÉCLARATION GÉNÉRALE DE L'ÉMETTEUR DU BORDEREAU -

9. Déclaration générale de l'émetteur du bordereau : Je soussigné certifie que les renseignements portés dans les cadres ci-dessus sont exacts et établis de bonne foi. NOM : <u>LAPÉYRE JN</u> Date : <u>13/02/12</u>	Signature et cachet : 
---	--

- À REMPLIR PAR L'INSTALLATION DE DESTINATION -

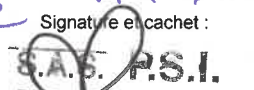
10. Expédition reçue à l'installation de destination N° SIRET : <u>3,4,4</u> <u>3,1,9</u> <u>6,6,0</u> <u>0,0,0,4,1</u> NOM : PSI Adresse : sg soc : 570 rue Peyrehitte 65300 LANNEMEZAN Personne à contacter : Vanessa DURRIS / Sandra PIMPAUD Quantité réelle présentée : <u>24</u> tonne(s) <u>300</u> Date de présentation : <u>13/02/12</u> Lot accepté : <input checked="" type="checkbox"/> oui <input type="checkbox"/> non Motif de refus : Signataire :  Date : / / Signature et cachet :	11. Réalisation de l'opération : Code D/R : <u>D15</u> Description : <u>1 remblai</u> Je soussigné certifie que l'opération ci-dessus a été effectuée NOM : <u>NESTINIAUD</u> Date : <u>13/02/12</u> Signature et cachet :  S.A.S. P.S.I. 570 rue Peyrehitte 65300 LANNEMEZAN Tél. 05 62 98 35 40 - Fax 05 62 98 17 70 Siret : 34 319 660 00041 - APE 372 Z
12. Destination ultérieure prévue (dans le cas d'une transformation ou d'un traitement aboutissant à des déchets dont la provenance reste identifiable le nouveau bordereau sera accompagné de l'annexe 2 du formulaire CERFA n°12571*01) : Traitement prévu (code D/R) : <u>D1</u> N° SIRET : <u>3,4,4</u> <u>3,1,9</u> <u>6,6,0</u> <u>0,0,0,4,1</u> NOM : <u>PSI - CS DU III</u> Adresse : <u>65300 LANNEMEZAN</u> Personne à contacter : Tél. : Fax : Mél :	



Réf. 3013-305 - FORM-EDIT - 5, rue Janssen - BP 25 - 75921 PARIS CEDEX 19 - Tél. 01 42 01 49 49 - Fax 01 42 01 90 90 - www.formedit.fr - 03/2010

CeDam Evolution - DATA ENVIRONNEMENT ©

Bordereau n° 20120200828



BF 298 DX ZNI

1. Émetteur du bordereau

Producteur du déchet Collecteur de petites quantités de déchets relevant d'une même rubrique (joindre annexe 1)

Personne ayant transformé ou réalisé un traitement dont la provenance des déchets reste identifiable (joindre annexe2) Autre détenteur

N° SIRET : 4,0,9 | 1,6,0 | 1,3,2 | 0,0,0,2,6

NOM : Total E&P France

Adresse : RD 817 - BP 22
64170 LACQ

Tél. : 05 59 92 22 35 Fax : 05 59 92 27 30

Mél : Chantier Cf. bas de page

Personne à contacter : Mr François MARTIN

2. Installation de destination ou d'entreposage ou de reconditionnement prévue

Entreposage provisoire ou reconditionnement

oui (cadres 13 à 19 à remplir)
 non

N° SIRET : 3,4,4 | 3,1,9 | 6,6,0 | 0,0,0,4,1

NOM : PSI

Adresse : sg soc : 570 rue Peyrehitte
65300 LANNEMEZAN

Tél. : 05 62 98 35 40 Fax : 05 62 98 17 70

Mél :

Personne à contacter : Vanessa DURRIS / Sandra PIMPAUD

N° de CAP (le cas échéant) : 12TR09 L

Opération d'élimination / valorisation prévue (code D/R) : D 15

3. Dénomination du déchet

Rubrique déchet : 1,7 | 0,5 | 0,4 |

Dénomination usuelle : Terres et cailloux souillés

Consistance : solide liquide gazeux

4. Mentions au titre des règlements ADR, RID, ADN, IMDG (le cas échéant)

Non soumis à l'ADR

5. Conditionnement :

benne citerne GRV fût autre (préciser)

Nombre de colis :

6. Quantité

réelle estimée 27 tonne(s)

7. Négociant (le cas échéant)

N° SIREN : | | | | | |

NOM :

Adresse :

Récépissé n° :

Département :

Limite de validité :

Personne à contacter :

Tél. :

Fax :

Mél :

- A REMPLIR PAR LE COLLECTEUR-TRANSPORTEUR -

8. Collecteur-transporteur

N° SIREN : 3,4,4 | 3,1,9 | 6,6,0

NOM : PSI

Adresse : sg soc : 570 rue Peyrehitte
65300 LANNEMEZAN

Tél. : 05 62 98 35 40

Fax : 05 62 98 17 70

Mél :

Personne à contacter : Vanessa DURRIS / Sandra PIMPAUD

Récépissé n° : 65.004

Département : 65

Limite de validité : 19/11/2013

Mode de transport : Par Route

Date de prise en charge : 13/02/12

Signature :

- DÉCLARATION GÉNÉRALE DE L'ÉMETTEUR DU BORDEREAU -

9. Déclaration générale de l'émetteur du bordereau :

Je soussigné certifie que les renseignements portés dans les cadres ci-dessus sont exacts et établis de bonne foi.

Signature et cachet :

NOM : LAPEYRE JN

Date : 13/02/12

- À REMPLIR PAR L'INSTALLATION DE DESTINATION -

10. Expédition reçue à l'installation de destination

N° SIRET : 3,4,4 | 3,1,9 | 6,6,0 | 0,0,0,4,1

NOM : PSI

Adresse : sg soc : 570 rue Peyrehitte
65300 LANNEMEZAN

Personne à contacter : Vanessa DURRIS / Sandra PIMPAUD

Quantité réelle présentée : 320 tonne(s)

Date de présentation : 13/2/12

Lot accepté : oui non

Motif de refus :

Signataire :

Signature et cachet :

Date : / /

11. Réalisation de l'opération :

Code D/R : D15

Description : Transit

Je soussigné certifie que l'opération ci-dessus a été effectuée

NOM : VANESSA DURRIS

Date : 13/02/12

S.A.S. PSI
570, rue Peyrehitte
65300 LANNEMEZAN
Tél. 05 62 98 35 40 - Fax 05 62 98 17 70
Siret : 344 319 660 00041 - APE 372 Z

12. Destination ultérieure prévue (dans le cas d'une transformation ou d'un traitement aboutissant à des déchets dont la provenance reste identifiable le nouveau bordereau sera accompagné de l'annexe 2 du formulaire CERFA n°12571*01) :

Traitement prévu (code D/R) : D1

N° SIRET : 3,4,4 | 3,1,9 | 6,6,0 | 0,0,0,4,1

NOM : PSI - CSDU III

Adresse : 65300 LANNEMEZAN

Personne à contacter :

Tél. :

Fax :

Mél :

Edité par la société : PSI

GeDam Evolution - DATA ENVIRONNEMENT ©

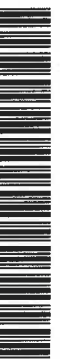

Bordereau n° 20120200829				AK 297 FY ZNI	
1. Émetteur du bordereau <input checked="" type="checkbox"/> Producteur du déchet <input type="checkbox"/> Collecteur de petites quantités de déchets relevant d'une même rubrique (joindre annexe 1) <input type="checkbox"/> Personne ayant transformé ou réalisé un traitement dont la provenance des déchets reste identifiable (joindre annexe 2) <input type="checkbox"/> Autre détenteur N° SIRET : 4,0,9 1,6,0 1,3,2 0,0,0,2,6 NOM : Total E&P France Adresse : RD 817 - BP 22 64170 LACQ Tél. : 05 59 92 22 35 Fax : 05 59 92 27 30 Mél : Chantier Cf. bas de page Personne à contacter : Mr François MARTIN			2. Installation de destination ou d'entreposage ou de reconditionnement prévue Entreposage provisoire ou reconditionnement <input type="checkbox"/> oui (cadres 13 à 19 à remplir) <input checked="" type="checkbox"/> non N° SIRET : 3,4,4 3,1,9 6,6,0 0,0,0,4,1 NOM : PSI Adresse : sg soc : 570 rue Peyrehitte 65300 LANNEMEZAN Tél. : 05 62 98 35 40 Fax : 05 62 98 17 70 Mél : Personne à contacter : Vanessa DURRIS / Sandra PIMPAUD N° de CAP (le cas échéant) : 12TR09 L Opération d'élimination / valorisation prévue (code D/R) : D 15		
3. Dénomination du déchet Rubrique déchet : 1,7 0,5 0,4 Dénomination usuelle : Terres et cailloux souillés Consistance : <input checked="" type="checkbox"/> solide <input type="checkbox"/> liquide <input type="checkbox"/> gazeux			4. Mentions au titre des règlements ADR, RID, ADN, IMDG (le cas échéant) Non soumis à l'ADR		
5. Conditionnement : <input checked="" type="checkbox"/> benne <input type="checkbox"/> citerne <input type="checkbox"/> GRV <input type="checkbox"/> fût <input type="checkbox"/> autre (préciser) Nombre de colis : 1			6. Quantité <input type="checkbox"/> réelle <input checked="" type="checkbox"/> estimée 25 tonne(s)		
7. Négociant (le cas échéant) N° SIREN : NOM : Adresse : Récépissé n° : Département : Limite de validité : Personne à contacter : Tél. : Fax : Mél :					

Édité par la société : PSI

- À REMPLIR PAR LE COLLECTEUR-TRANSPORTEUR -

8. Collecteur-transporteur N° SIREN : 3,4,4 3,1,9 6,6,0 NOM : PSI Adresse : sg soc : 570 rue Peyrehitte 65300 LANNEMEZAN Tél. : 05 62 98 35 40 Fax : 05 62 98 17 70 Mél : Personne à contacter : Vanessa DURRIS / Sandra PIMPAUD		Récépissé n° : 65.004 Département : 65 Limite de validité : 19/11/2013 Mode de transport : Par Route Date de prise en charge : 13/02/12 Signature :	
<input type="checkbox"/> Transport multimodal (Cadres 20 et 21 à remplir)			

- DÉCLARATION GÉNÉRALE DE L'ÉMETTEUR DU BORDEREAU -

9. Déclaration générale de l'émetteur du bordereau : Je soussigné certifie que les renseignements portés dans les cadres ci-dessus sont exacts et établis de bonne foi.		Signature et cachet :	
NOM : LAPEYRE JN Date : 13/02/12			

- À REMPLIR PAR L'INSTALLATION DE DESTINATION -

10. Expédition reçue à l'installation de destination N° SIRET : 3,4,4 3,1,9 6,6,0 0,0,0,4,1 NOM : PSI Adresse : sg soc : 570 rue Peyrehitte 65300 LANNEMEZAN Personne à contacter : Vanessa DURRIS / Sandra PIMPAUD Quantité réelle présentée : 26 tonne(s) 220 Date de présentation : 13/02/12 Lot accepté : <input checked="" type="checkbox"/> oui <input type="checkbox"/> non Motif de refus : Signature : Signature et cachet :		11. Réalisation de l'opération : Code D/R : D15 Description : Transit Je soussigné certifie que l'opération ci-dessus a été effectuée NOM : Vanessa DURRIS / Sandra PIMPAUD Date : 13/02/12 Signature et cachet : 6.48. P.S.I. 570 rue Peyrehitte 65300 LANNEMEZAN Tél. 05 62 98 35 40 - Fax 05 62 98 17 70 Siret : 344 319 660 00041 - APE 372 Z	
12. Destination ultérieure prévue (dans le cas d'une transformation ou d'un traitement aboutissant à des déchets dont la provenance reste identifiable le nouveau bordereau sera accompagné de l'annexe 2 du formulaire CERFA n°12571*01) : Traitement prévu (code D/R) : D1 N° SIRET : 3,4,4 3,1,9 6,6,0 0,0,0,4,1 NOM : PSI - CSOU III Adresse : 65300 LANNEMEZAN Personne à contacter : Tél. : Fax : Mél :			

GeDam Evolution - DATA ENVIRONNEMENT ©

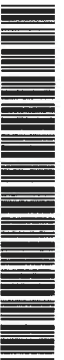

Bordereau n° 20120200830



2074 SG 65

ZNI

1. Émetteur du bordereau

Producteur du déchet Collecteur de petites quantités de déchets relevant d'une même rubrique (joindre annexe 1)

Personne ayant transformé ou réalisé un traitement dont la provenance des déchets reste identifiable (joindre annexe 2) Autre détenteur

N° SIRET : 4,0,9 | 1,6,0 | 1,3,2 | 0,0,0,2,6

NOM : Total E&P France

Adresse : RD 817 - BP 22

64170 LACQ

Tél. : 05 59 92 22 35

Fax : 05 59 92 27 30

Mél : Chantier Cf. bas de page

Personne à contacter : Mr François MARTIN

2. Installation de destination ou d'entreposage ou de reconditionnement prévue

Entreposage provisoire ou reconditionnement
 oui (cadres 13 à 19 à remplir)

non

N° SIRET : 3,4,4 | 3,1,9 | 6,6,0 | 0,0,0,4,1

NOM : PSI

Adresse : sg soc : 570 rue Peyrehitte

65300 LANNEMEZAN

Tél. : 05 62 98 35 40

Fax : 05 62 98 17 70

Mél :

Personne à contacter : Vanessa DURRIS / Sandra PIMPAUD

N° de CAP (le cas échéant) : 12TR09 L

Opération d'élimination / valorisation prévue (code D/R) : D 15

3. Dénomination du déchet

Rubrique déchet : 1,7 | 0,5 | 0,4

Dénomination usuelle : Terres et cailloux souillés

Consistance : solide liquide gazeux

4. Mentions au titre des règlements ADR, RID, ADN, IMDG (le cas échéant)

Non soumis à l'ADR

5. Conditionnement : benne citerne GRV fût autre (préciser)

Nombre de colis :

6. Quantité réelle estimée 27 tonne(s)

7. Négociant (le cas échéant)

N° SIREN : | | | | | | | |

NOM :

Adresse :

Récépissé n° :

Département :

Limite de validité :

Personne à contacter :

Tél. :

Fax :

Mél :

- À REMPLIR PAR LE COLLECTEUR-TRANSPORTEUR -

8. Collecteur-transporteur

N° SIREN : 3,4,4 | 3,1,9 | 6,6,0

NOM : PSI

Adresse : sg soc : 570 rue Peyrehitte

65300 LANNEMEZAN

Tél. : 05 62 98 35 40

Fax : 05 62 98 17 70

Mél :

Personne à contacter : Vanessa DURRIS / Sandra PIMPAUD

Récépissé n° : 65.004

Département : 65

Limite de validité : 19/11/2013

Mode de transport : Par Route

Date de prise en charge : 13/02/12

Signature :

Transport multimodal (Cadres 20 et 21 à remplir)

- DÉCLARATION GÉNÉRALE DE L'ÉMETTEUR DU BORDEREAU -

9. Déclaration générale de l'émetteur du bordereau :

Je soussigné certifie que les renseignements portés dans les cadres ci-dessus sont exacts et établis de bonne foi.

Signature et cachet :

NOM LAPEYRE J

Date : 13/02/12

- À REMPLIR PAR L'INSTALLATION DE DESTINATION -

10. Expédition reçue à l'installation de destination

N° SIRET : 3,4,4 | 3,1,9 | 6,6,0 | 0,0,0,4,1

NOM : PSI

Adresse : sg soc : 570 rue Peyrehitte

65300 LANNEMEZAN

Personne à contacter : Vanessa DURRIS / Sandra PIMPAUD

Quantité réelle présentée : 26 tonne(s)

Date de présentation : 13/02/12

Lot accepté : oui non

Motif de refus :

Signataire :

Signature et cachet :

Date : / /

11. Réalisation de l'opération :

Code D/R : D15

Description : travail

Je soussigné certifie que l'opération ci-dessus a été effectuée

NOM : VANESSA DURRIS

Date : 13/02/12

Signature et cachet :

S.A.S. P.S.I.

570, rue Peyrehitte

65300 LANNEMEZAN

Tél. 05 62 98 35 40 - Fax 05 62 98 17 70

Siret : 344 319 660 00041 - APE 372 Z

12. Destination ultérieure prévue (dans le cas d'une transformation ou d'un traitement aboutissant à des déchets dont la provenance reste identifiable le nouveau bordereau sera accompagné de l'annexe 2 du formulaire CERFA n°12571*01) :

Traitement prévu (code D/R) : D1

N° SIRET : 311 319 660 00041

NOM : PSI - C&DU III

Adresse : 65300 LANNEMEZAN

Personne à contacter :

Tél. :

Fax :

Mél :



Bordereau n° 20120200846  **9372 SJ 65** **ZNI**

1. Émetteur du bordereau <input checked="" type="checkbox"/> Producteur du déchet <input type="checkbox"/> Collecteur de petites quantités de déchets relevant d'une même rubrique (joindre annexe 1) <input type="checkbox"/> Personne ayant transformé ou réalisé un traitement dont la provenance des déchets reste identifiable (joindre annexe2) <input type="checkbox"/> Autre détenteur N° SIRET : <u>4,0,9</u> <u>1,6,0</u> <u>1,3,2</u> <u>0,0,0,2,6</u> NOM : Total E&P France Adresse : RD 817 - BP 22 64170 LACQ Tél. : 05 59 92 22 35 Fax : 05 59 92 27 30 Mél : Chantier Cf. bas de page Personne à contacter : Mr François MARTIN		2. Installation de destination ou d'entreposage ou de reconditionnement prévue Entreposage provisoire ou reconditionnement <input type="checkbox"/> oui (cadres 13 à 19 à remplir) <input checked="" type="checkbox"/> non N° SIRET : <u>3,4,4</u> <u>3,1,9</u> <u>6,6,0</u> <u>0,0,0,4,1</u> NOM : PSI Adresse : sg soc : 570 rue Peyrehitte 65300 LANNEMEZAN Tél. : 05 62 98 35 40 Fax : 05 62 98 17 70 Mél : Personne à contacter : Vanessa DURRIS / Sandra PIMPAUD N° de CAP (le cas échéant) : 12TR09 L Opération d'élimination / valorisation prévue (code D/R) : D 15	
3. Dénomination du déchet Rubrique déchet : <u>1,7</u> <u>0,5</u> <u>0,4</u> <input type="checkbox"/> Dénomination usuelle : Terres et cailloux souillés Consistance : <input checked="" type="checkbox"/> solide <input type="checkbox"/> liquide <input type="checkbox"/> gazeux			
4. Mentions au titre des règlements ADR, RID, ADN, IMDG (le cas échéant) Non soumis à l'ADR			
5. Conditionnement : <input checked="" type="checkbox"/> benne <input type="checkbox"/> citerne <input type="checkbox"/> GRV <input type="checkbox"/> fût <input type="checkbox"/> autre (préciser) Nombre de colis :			
6. Quantité <input type="checkbox"/> réelle <input checked="" type="checkbox"/> estimée <u>25</u> tonne(s) —			
7. Négociant (le cas échéant) N° SIREN : <input type="checkbox"/> <input type="checkbox"/> <input type="checkbox"/> <input type="checkbox"/> <input type="checkbox"/> <input type="checkbox"/> NOM : Adresse : Récépissé n° : Département : Limite de validité : Personne à contacter : Tél. : Fax : Mél :			



- À REMPLIR PAR LE COLLECTEUR-TRANSPORTEUR -

8. Collecteur-transporteur N° SIREN : <u>3,4,4</u> <u>3,1,9</u> <u>6,6,0</u> NOM : PSI Adresse : sg soc : 570 rue Peyrehitte 65300 LANNEMEZAN Tél. : 05 62 98 35 40 Fax : 05 62 98 17 70 Mél : Personne à contacter : Vanessa DURRIS / Sandra PIMPAUD	Récépissé n° : 65.004 Département : 65 Limite de validité : 19/11/2013 Mode de transport : Par Route Date de prise en charge : <u>14/02/12</u> Signature : 
---	--

- DÉCLARATION GÉNÉRALE DE L'ÉMETTEUR DU BORDEREAU -

9. Déclaration générale de l'émetteur du bordereau : Je soussigné certifie que les renseignements portés dans les cadres ci-dessus sont exacts et établis de bonne foi. NOM : <u>LAPEYRE</u> Date : <u>14/02/12</u>	Signature et cachet : 
--	--

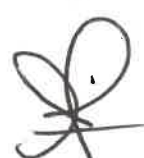
- À REMPLIR PAR L'INSTALLATION DE DESTINATION -

10. Expédition reçue à l'installation de destination N° SIRET : <u>3,4,4</u> <u>3,1,9</u> <u>6,6,0</u> <u>0,0,0,4,1</u> NOM : PSI Adresse : sg soc : 570 rue Peyrehitte 65300 LANNEMEZAN Personne à contacter : Vanessa DURRIS / Sandra PIMPAUD Quantité réelle présentée : <u>23</u> tonne(s) <u>260</u> Date de présentation : <u>14/2/12</u> Lot accepté : <input checked="" type="checkbox"/> oui <input type="checkbox"/> non Motif de refus :  Signataire : Signature et cachet : Date : / /	11. Réalisation de l'opération : Code D/R : <u>D 15</u> Description : <u>transit</u> Je soussigné certifie que l'opération ci-dessus a été effectuée NOM : <u>NE TUNPAUD</u> Date : <u>14/2/12</u> Signature et cachet :  S.A.S. P.S.I. 570 rue Peyrehitte 65300 LANNEMEZAN Tél. 05 62 98 35 40 - Fax 05 62 98 17 70 Siret : 344 310 660 00041 - APE 3722Z
12. Destination ultérieure prévue (dans le cas d'une transformation ou d'un traitement aboutissant à des déchets dont la provenance reste identifiable le nouveau bordereau sera accompagné de l'annexe 2 du formulaire CERFA n°12571*01) : Traitement prévu (code D/R) : <u>D1</u> N° SIRET : <u>B44</u> <u>B7A</u> <u>660</u> <u>00041</u> NOM : <u>PSI - C&DU III</u> Adresse : <u>65300 LANNEMEZAN</u> Personne à contacter : Tél. : Fax : Mél :	

Bordereau n° 20120200843 AK 297 FY ZNI	
<p>1. Émetteur du bordereau</p> <p><input checked="" type="checkbox"/> Producteur du déchet <input type="checkbox"/> Collecteur de petites quantités de déchets relevant d'une même rubrique (joindre annexe 1)</p> <p><input type="checkbox"/> Personne ayant transformé ou réalisé un traitement dont la provenance des déchets reste identifiable (joindre annexe 2) <input type="checkbox"/> Autre détenteur</p> <p>N° SIRET : <u>4,0,9</u> <u>1,6,0</u> <u>1,3,2</u> <u>0,0,0,2,6</u> NOM : Total E&P France Adresse : RD 817 - BP 22 64170 LACQ Tél. : 05 59 92 22 35 Fax : 05 59 92 27 30 Mèl : Chantier Cf. bas de page Personne à contacter : Mr François MARTIN</p>	<p>2. Installation de destination ou d'entrepasage ou de reconditionnement prévu</p> <p>Entrepasage provisoire ou reconditionnement <input type="checkbox"/> oui (cadres 13 à 19 à remplir) <input checked="" type="checkbox"/> non</p> <p>N° SIRET : <u>3,4,4</u> <u>3,1,9</u> <u>6,6,0</u> <u>0,0,0,4,1</u> NOM : PSI Adresse : sg soc : 570 rue Peyrehitte 65300 LANNEMEZZAN Tél. : 05 62 98 35 40 Fax : 05 62 98 17 70 Mèl : Personne à contacter : Vanessa DURRIS / Sandra PIMPAUD N° de CAP (le cas échéant) : 12TR09 <u>L</u> Opération d'élimination / valorisation prévue (code D/R) : D 15</p>
<p>3. Dénomination du déchet</p> <p>Rubrique déchet : <u>1,7</u> <u>0,5</u> <u>0,4</u> Consistance : <input checked="" type="checkbox"/> solide <input type="checkbox"/> liquide <input type="checkbox"/> gazeux</p> <p>Dénomination usuelle : Terres et cailloux souillés</p>	
<p>4. Mentions au titre des règlements ADR, RID, ADN, IMDG (le cas échéant)</p> <p>Non soumis à l'ADR</p>	
<p>5. Conditionnement : <input checked="" type="checkbox"/> benne <input type="checkbox"/> citerne <input type="checkbox"/> GRV <input type="checkbox"/> fût <input type="checkbox"/> autre (préciser) Nombre de colis :</p>	
<p>6. Quantité <input type="checkbox"/> réelle <input checked="" type="checkbox"/> estimée <u>25</u> tonne(s) <u>—</u></p>	
<p>7. Négociant (le cas échéant)</p> <p>N° SIREN : Récépissé n° : Département : NOM : Limite de validité : Adresse : Personne à contacter : Tél. : Fax : Mèl :</p>	

Edité par la société : PSI

- À REMPLIR PAR LE COLLECTEUR-TRANSPORTEUR -

<p>8. Collecteur-transporteur</p> <p>N° SIREN : <u>3,4,4</u> <u>3,1,9</u> <u>6,6,0</u> NOM : PSI Adresse : sg soc : 570 rue Peyrehitte 65300 LANNEMEZZAN Tél. : 05 62 98 35 40 Fax : 05 62 98 17 70 Mèl : Personne à contacter : Vanessa DURRIS / Sandra PIMPAUD</p>	<p>Récépissé n° : 65.004 Département : 65 Limite de validité : 19/11/2013 Mode de transport : Par Route Date de prise en charge : <u>14/02/12</u> Signature : </p> <p><input type="checkbox"/> Transport multimodal (Cadres 20 et 21 à remplir)</p>
--	--

- DÉCLARATION GÉNÉRALE DE L'ÉMETTEUR DU BORDEREAU -

<p>9. Déclaration générale de l'émetteur du bordereau :</p> <p>Je soussigné certifie que les renseignements portés dans les cadres ci-dessus sont exacts et établis de bonne foi.</p> <p>NOM : <u>LAPÉYRE</u> Date : <u>14/02/12</u></p>	<p>Signature et cachet : </p>
--	-------------------------------

- À REMPLIR PAR L'INSTALLATION DE DESTINATION -

<p>10. Expédition reçue à l'installation de destination</p> <p>N° SIRET : <u>3,4,4</u> <u>3,1,9</u> <u>6,6,0</u> <u>0,0,0,4,1</u> NOM : PSI Adresse : sg soc : 570 rue Peyrehitte 65300 LANNEMEZZAN Personne à contacter : Vanessa DURRIS / Sandra PIMPAUD Quantité réelle présentée : <u>23</u> tonne(s) <u>600</u> Date de présentation : <u>14/2/12</u> Lot accepté : <input checked="" type="checkbox"/> oui <input type="checkbox"/> non Motif de refus : Signataire : Signature et cachet : Date : / /</p>	<p>11. Réalisation de l'opération :</p> <p>Code D/R : <u>D15</u> Description : <u>transit</u></p> <p>Je soussigné certifie que l'opération ci-dessus a été effectuée</p> <p>NOM : <u>Vanessa DURRIS / Sandra PIMPAUD</u> Date : <u>14/2/12</u> Signature et cachet : S.A.S. P.S.I. 570 rue Peyrehitte 65300 LANNEMEZZAN Tél. 05 62 98 35 40 - Fax 05 62 98 17 70 Siret : 344 319 660 00041 - APE 372 Z</p>
<p>12. Destination ultérieure prévue (dans le cas d'une transformation ou d'un traitement aboutissant à des déchets dont la provenance reste identifiable le nouveau bordereau sera accompagné de l'annexe 2 du formulaire CERFA n°12571*01) :</p> <p>Traitement prévu (code D/R) : <u>D1</u> N° SIRET : <u>Buk 319 660 00041</u> NOM : <u>PSI - CSDU III</u> Adresse : <u>65300 LANNEMEZZAN</u></p> <p>Personne à contacter : Tél. : Fax : Mèl :</p>	

GeDam Evolution - DATA ENVIRONNEMENT ©



Ref: 3013/005 - FORM-EDIT: 5, rue Janssen - BP 25 - 75921 PARIS CEDEX 19 - Tél. 01 42 01 49 49 - Fax 01 42 01 90 90 - www.formedit.fr - 03/2010

Bordereau n° 20120200838  **BF 298 DX** **ZNI**

1. Émetteur du bordereau <input checked="" type="checkbox"/> Producteur du déchet <input type="checkbox"/> Collecteur de petites quantités de déchets relevant d'une même rubrique (joindre annexe 1) <input type="checkbox"/> Personne ayant transformé ou réalisé un traitement dont la provenance des déchets reste identifiable (joindre annexe 2) <input type="checkbox"/> Autre détenteur N° SIRET : <u>4,0,9</u> <u>1,6,0</u> <u>1,3,2</u> <u>0,0,0,2,6</u> NOM : Total E&P France Adresse : RD 817 - BP 22 64170 LACQ Tél. : 05 59 92 22 35 Fax : 05 59 92 27 30 Mél : Chantier Cf. bas de page Personne à contacter : Mr François MARTIN		2. Installation de destination ou d'entreposage ou de reconditionnement prévue Entreposage provisoire ou reconditionnement <input type="checkbox"/> oui (cadres 13 à 19 à remplir) <input checked="" type="checkbox"/> non N° SIRET : <u>3,4,4</u> <u>3,1,9</u> <u>6,6,0</u> <u>0,0,0,4,1</u> NOM : PSI Adresse : sg soc : 570 rue Peyrehitte 65300 LANNEMEZAN Tél. : 05 62 98 35 40 Fax : 05 62 98 17 70 Mél : Personne à contacter : Vanessa DURRIS / Sandra PIMPAUD N° de CAP (le cas échéant) : 12TR09 L Opération d'élimination / valorisation prévue (code D/R) : D 15	
3. Dénomination du déchet Rubrique déchet : <u>1,7</u> <u>0,5</u> <u>0,4</u> <input type="checkbox"/> Dénomination usuelle : Terres et cailloux souillés		Consistance : <input checked="" type="checkbox"/> solide <input type="checkbox"/> liquide <input type="checkbox"/> gazeux	
4. Mentions au titre des règlements ADR, RID, ADN, IMDG (le cas échéant) Non soumis à l'ADR			
5. Conditionnement : <input checked="" type="checkbox"/> benne <input type="checkbox"/> citerne <input type="checkbox"/> GRV <input type="checkbox"/> fût <input type="checkbox"/> autre (préciser) Nombre de colis :			
6. Quantité <input type="checkbox"/> réelle <input checked="" type="checkbox"/> estimée 27 tonne(s) -			
7. Négociant (le cas échéant) N° SIREN : <input type="text"/> <input type="text"/> <input type="text"/> <input type="text"/> <input type="text"/> <input type="text"/> NOM : Adresse :		Récépissé n° : Limite de validité : Personne à contacter : Tél. : Mél : Département : Fax :	

Edité par la société : PSI

- À REMPLIR PAR LE COLLECTEUR-TRANSPORTEUR -



8. Collecteur-transporteur N° SIREN : <u>3,4,4</u> <u>3,1,9</u> <u>6,6,0</u> NOM : PSI Adresse : sg soc : 570 rue Peyrehitte 65300 LANNEMEZAN Tél. : 05 62 98 35 40 Fax : 05 62 98 17 70 Mél : Personne à contacter : Vanessa DURRIS / Sandra PIMPAUD	Récépissé n° : 65.004 Département : 65 Limite de validité : 19/11/2013 Mode de transport : Par Route Date de prise en charge : 14/02/12 Signature : 
---	---

- DÉCLARATION GÉNÉRALE DE L'ÉMETTEUR DU BORDEREAU -

9. Déclaration générale de l'émetteur du bordereau : Je soussigné certifie que les renseignements portés dans les cadres ci-dessus sont exacts et établis de bonne foi. Signature et cachet : 

NOM : **LAPEYRE** Date : **14/02/12**

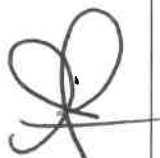
- À REMPLIR PAR L'INSTALLATION DE DESTINATION -

10. Expédition reçue à l'installation de destination N° SIRET : <u>3,4,4</u> <u>3,1,9</u> <u>6,6,0</u> <u>0,0,0,4,1</u> NOM : PSI Adresse : sg soc : 570 rue Peyrehitte 65300 LANNEMEZAN Personne à contacter : Vanessa DURRIS / Sandra PIMPAUD Quantité réelle présentée : 25 tonne(s) 760 Date de présentation : 14/2/12 Lot accepté : <input checked="" type="checkbox"/> oui <input type="checkbox"/> non Motif de refus : Signataire :  Date : / /	11. Réalisation de l'opération : Code D/R : D15 Description : transit Je soussigné certifie que l'opération ci-dessus a été effectuée NOM : PSI Date : 14/02/12 Signature et cachet :  S.A.S. P.S.I. 570 rue Peyrehitte 65300 LANNEMEZAN Tél. 05 62 98 35 40 - Fax 05 62 98 17 70 Siret : 344 319 660 00041 - APE 372 Z
12. Destination ultérieure prévue (dans le cas d'une transformation ou d'un traitement aboutissant à des déchets dont la provenance reste identifiable le nouveau bordereau sera accompagné de l'annexe 2 du formulaire CERFA n°12571*01) : Traitement prévu (code D/R) : DA N° SIRET : 344 319 660 00041 NOM : PSI - CS DU III Adresse : 65300 LANNEMEZAN	

GeDam Evolution - DATA ENVIRONNEMENT ©

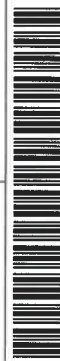

Réf. 3013/005 - FORM-EDIT 5, rue Janssen - BP 25 - 75921 PARIS CEDEX 19 - Tél. 01 42 01 49 49 - Fax 01 42 01 90 90 - www.formedit.fr - 03/2010

Bordereau n° 20120200855



BW 957 SQ

ZNI

1. Émetteur du bordereau

Producteur du déchet Collecteur de petites quantités de déchets relevant d'une même rubrique (joindre annexe 1)

Personne ayant transformé ou réalisé un traitement dont la provenance des déchets reste identifiable (joindre annexe 2) Autre détenteur

N° SIRET : 4,0,9 | 1,6,0 | 1,3,2 | 0,0,0,2,6

NOM : Total E&P France

Adresse : RD 817 - BP 22
64170 LACQ

Tél. : 05 59 92 22 35 Fax : 05 59 92 27 30

Mél : Chantier Cf. bas de page

Personne à contacter : Mr François MARTIN

2. Installation de destination ou d'entreposage ou de reconditionnement prévue

Entreposage provisoire ou reconditionnement
 oui (cadres 13 à 19 à remplir)
 non

N° SIRET : 3,4,4 | 3,1,9 | 6,6,0 | 0,0,0,4,1

NOM : PSI

Adresse : sg soc : 570 rue Peyrehitte
65300 LANNEMEZAN

Tél. : 05 62 98 35 40 Fax : 05 62 98 17 70

Mél :

Personne à contacter : Vanessa DURRIS / Sandra PIMPAUD

N° de CAP (le cas échéant) : 12TR09 L

Opération d'élimination / valorisation prévue (code D/R) : D 15

3. Dénomination du déchet

Rubrique déchet : 1,7 | 0,5 | 0,4 |

Dénomination usuelle : Terres et cailloux souillés

Consistance : solide liquide gazeux

4. Mentions au titre des règlements ADR, RID, ADN, IMDG (le cas échéant)

Non soumis à l'ADR

5. Conditionnement : benne citerne GRV fût autre (préciser)

Nombre de colis : 1

6. Quantité réelle estimée 27 tonne(s)

7. Négociant (le cas échéant)

N° SIREN : | | | | | | | | | |

NOM :

Adresse :

Récépissé n° :

Département :

Limite de validité :

Personne à contacter :

Tél. :

Fax :

Mél :

- À REMPLIR PAR LE COLLECTEUR-TRANSPORTEUR -

8. Collecteur-transporteur

N° SIREN : 3,4,4 | 3,1,9 | 6,6,0

NOM : PSI

Adresse : sg soc : 570 rue Peyrehitte
65300 LANNEMEZAN

Tél. : 05 62 98 35 40 Fax : 05 62 98 17 70

Mél :

Personne à contacter : Vanessa DURRIS / Sandra PIMPAUD

Récépissé n° : 65.004

Département : 65

Limite de validité : 19/11/2013

Mode de transport : Par Route

Date de prise en charge : 14/02/12

Signature :

Transport multimodal (Cadres 20 et 21 à remplir)

- DÉCLARATION GÉNÉRALE DE L'ÉMETTEUR DU BORDEREAU -

9. Déclaration générale de l'émetteur du bordereau :

Je soussigné certifie que les renseignements portés dans les cadres ci-dessus sont exacts et établis de bonne foi.

Signature et cachet :

NOM : LAPYRE

Date : 14/02/12

- À REMPLIR PAR L'INSTALLATION DE DESTINATION -

10. Expédition reçue à l'installation de destination

N° SIRET : 3,4,4 | 3,1,9 | 6,6,0 | 0,0,0,4,1

NOM : PSI

Adresse : sg soc : 570 rue Peyrehitte
65300 LANNEMEZAN

Personne à contacter : Vanessa DURRIS / Sandra PIMPAUD

Quantité réelle présentée : 27 tonne(s)

Date de présentation : 14/2/12

Lot accepté : oui non

Motif de refus :

Signataire :

Signature et cachet :

11. Réalisation de l'opération :

Code D/R : 15

Description :

transit

Je soussigné certifie que l'opération ci-dessus a été effectuée

NOM : SANDRA PIMPAUD

Date : 14/2/12 Signature et cachet :

S.P.S.I.

570 rue Peyrehitte

65300 LANNEMEZAN

Tél. 05 62 98 35 40 - Fax 05 62 98 17 70

Siret : 34 319 660 00041 - APE 972 Z

12. Destination ultérieure prévue (dans le cas d'une transformation ou d'un traitement aboutissant à des déchets dont la provenance reste identifiable le nouveau bordereau sera accompagné de l'annexe 2 du formulaire CERFA n°12571*01) :

Traitement prévu (code D/R) : D1

N° SIRET : 3,4,4 | 3,1,9 | 6,6,0 | 0,0,0,4,1

NOM : PSI - CS&DU III

Adresse : 65300 LANNEMEZAN

Personne à contacter :

Tél. :

Fax :

Mél :



Bordereau n° 20120200854



9372 SJ 65

ZNI

1. Émetteur du bordereau

Producteur du déchet Collecteur de petites quantités de déchets relevant d'une même rubrique (joindre annexe 1)

Personne ayant transformé ou réalisé un traitement dont la provenance des déchets reste identifiable (joindre annexe 2) Autre détenteur

N° SIRET : 4,0,9 | 1,6,0 | 1,3,2 | 0,0,0,2,6

NOM : Total E&P France

Adresse : RD 817 - BP 22
64170 LACQ

Tél. : 05 59 92 22 35 Fax : 05 59 92 27 30

Mél : Chantier Cf. bas de page

Personne à contacter : Mr François MARTIN

2. Installation de destination ou d'entreposage ou de reconditionnement prévue

Entreposage provisoire ou reconditionnement
 oui (cadres 13 à 19 à remplir)

non

N° SIRET : 3,4,4 | 3,1,9 | 6,6,0 | 0,0,0,4,1

NOM : PSI

Adresse : sg soc : 570 rue Peyrehitte
65300 LANNEMEZZAN

Tél. : 05 62 98 35 40 Fax : 05 62 98 17 70

Mél :

Personne à contacter : Vanessa DURRIS / Sandra PIMPAUD

N° de CAP (le cas échéant) : 12TR09 L

Opération d'élimination / valorisation prévue (code D/R) : D 15

3. Dénomination du déchet

Rubrique déchet : 1,7 | 0,5 | 0,4

Dénomination usuelle : Terres et cailloux souillés

Consistance : solide liquide gazeux

4. Mentions au titre des règlements ADR, RID, ADN, IMDG (le cas échéant)

Non soumis à l'ADR

5. Conditionnement : benne citerne GRV fût autre (préciser)

Nombre de colis :

6. Quantité réelle estimée 25 tonne(s)

7. Négociant (le cas échéant)

N° SIREN : | | | | | |

NOM :

Adresse :

Récépissé n° :

Département :

Limite de validité :

Personne à contacter :

Tél. :

Fax :

Mél :

- À REMPLIR PAR LE COLLECTEUR-TRANSPORTEUR -

8. Collecteur-transporteur

N° SIREN : 3,4,4 | 3,1,9 | 6,6,0

NOM : PSI

Adresse : sg soc : 570 rue Peyrehitte
65300 LANNEMEZZAN

Tél. : 05 62 98 35 40

Fax : 05 62 98 17 70

Mél :

Personne à contacter : Vanessa DURRIS / Sandra PIMPAUD

Récépissé n° : 65.004

Département : 65

Limite de validité : 19/11/2013

Mode de transport : Par Route

Date de prise en charge : 14/02/12

Signature :

- DÉCLARATION GÉNÉRALE DE L'ÉMETTEUR DU BORDEREAU -

9. Déclaration générale de l'émetteur du bordereau :

Je soussigné certifie que les renseignements portés dans les cadres ci-dessus sont exacts et établis de bonne foi.

Signature et cachet :

NOM : LAPERE

Date : 14/02/12

- À REMPLIR PAR L'INSTALLATION DE DESTINATION -

10. Expédition reçue à l'installation de destination

N° SIRET : 3,4,4 | 3,1,9 | 6,6,0 | 0,0,0,4,1

NOM : PSI

Adresse : sg soc : 570 rue Peyrehitte
65300 LANNEMEZZAN

Personne à contacter : Vanessa DURRIS / Sandra PIMPAUD

Quantité réelle présentée : 25 tonne(s)

Date de présentation : 14/02/12

Lot accepté : oui non

Motif de refus :

Signataire :

Signature et cachet :

Date : / /

11. Réalisation de l'opération :

Code D/R : D15

Description : transit

Je soussigné certifie que l'opération ci-dessus a été effectuée

NOM : SANDRA PIMPAUD

Date : 14/02/12 Signature et cachet :

S.A.S. PSI.

570, rue Peyrehitte

65300 LANNEMEZZAN

Tél. 05 62 98 35 40 - Fax 05 62 98 17 70

12. Destination ultérieure prévue (dans le cas d'une transformation ou d'un traitement aboutissant à des déchets dont la provenance reste identifiable le nouveau bordereau sera accompagné de l'annexe 2 du formulaire CERFA n°12571*01) :

Traitement prévu (code D/R) : D1

N° SIRET : 3,4,4 | 3,1,9 | 6,6,0 | 0,0,0,4,1

NOM : PSI - CS DU III

Adresse : 65300 LANNEMEZZAN

Personne à contacter :

Tél. :

Fax :

Mél :



Bordereau n° 20120200851

5634 SL 65

ZNI

1. Émetteur du bordereau Producteur du déchet Collecteur de petites quantités de déchets relevant d'une même rubrique (joindre annexe 1) Personne ayant transformé ou réalisé un traitement dont la provenance des déchets reste identifiable (joindre annexe 2) Autre détenteur

N° SIRET : 4,0,9 | 1,6,0 | 1,3,2 | 0,0,0,2,6 |

NOM : Total E&P France

Adresse : RD 817 - BP 22
64170 LACQ

Tél. : 05 59 92 22 35 Fax : 05 59 92 27 30

Mél : Chantier Cf. bas de page

Personne à contacter : Mr François MARTIN

2. Installation de destination ou d'entreposage ou de reconditionnement prévue

Entreposage provisoire ou reconditionnement

 oui (cadres 13 à 19 à remplir) non

N° SIRET : 3,4,4 | 3,1,9 | 6,6,0 | 0,0,0,4,1 |

NOM : PSI

Adresse : sg soc : 570 rue Peyrehitte
65300 LANNEMEZAN

Tél. : 05 62 98 35 40 Fax : 05 62 98 17 70

Mél :

Personne à contacter : Vanessa DURRIS / Sandra PIMPAUD

N° de CAP (le cas échéant) : 12TR09 L

Opération d'élimination / valorisation prévue (code D/R) : D 15

3. Dénomination du déchet

Rubrique déchet : 1,7 | 0,5 | 0,4 |

Dénomination usuelle : Terres et cailloux souillés

Consistance : solide liquide gazeux**4. Mentions au titre des règlements ADR, RID, ADN, IMDG (le cas échéant)**

Non soumis à l'ADR

5. Conditionnement : benne citerne GRV fût autre (préciser)

Nombre de colis :

6. Quantité réelle estimée 25 tonne(s) —**7. Négociant (le cas échéant)**

N° SIREN : [] [] [] [] [] [] [] [] [] []

NOM :

Adresse :

Récépissé n° :

Département :

Limite de validité :

Personne à contacter :

Tél. :

Fax :

Mél :

- À REMPLIR PAR LE COLLECTEUR-TRANSPORTEUR -**8. Collecteur-transporteur**

N° SIREN : 3,4,4 | 3,1,9 | 6,6,0 |

NOM : PSI

Adresse : sg soc : 570 rue Peyrehitte
65300 LANNEMEZAN

Tél. : 05 62 98 35 40 Fax : 05 62 98 17 70

Mél :

Personne à contacter : Vanessa DURRIS / Sandra PIMPAUD

Récépissé n° : 65.004

Département : 65

Limite de validité : 19/11/2013

Mode de transport : Par Route

Date de prise en charge : 14/02/12

Signature :

- DÉCLARATION GÉNÉRALE DE L'ÉMETTEUR DU BORDEREAU -**9. Déclaration générale de l'émetteur du bordereau :**

Je soussigné certifie que les renseignements portés dans les cadres ci-dessus sont exacts et établis de bonne foi.

Signature et cachet :

NOM : LAPEIRE

Date : 14/02/12

- À REMPLIR PAR L'INSTALLATION DE DESTINATION -**10. Expédition reçue à l'installation de destination**

N° SIRET : 3,4,4 | 3,1,9 | 6,6,0 | 0,0,0,4,1 |

NOM : PSI

Adresse : sg soc : 570 rue Peyrehitte
65300 LANNEMEZAN

Personne à contacter : Vanessa DURRIS / Sandra PIMPAUD

Quantité réelle présentée : 26 tonne(s) 80

Date de présentation : 14/02/12

Lot accepté : oui non

Motif de refus :

Signataire :

Signature et cachet :

Date : / /

11. Réalisation de l'opération :

Code D/R : D15

Description : Transit

Je soussigné certifie que l'opération ci-dessus a été effectuée

NOM : VANESSA DURRIS

Date : 14/02/12

Signature et cachet :

S.A.S. P.S.I.

570, rue Peyrehitte

65300 LANNEMEZAN

Tél. 05 62 98 35 40 Fax 05 62 98 17 70

Siret : 344 319 600 0041 - APE 372 Z

12. Destination ultérieure prévue (dans le cas d'une transformation ou d'un traitement aboutissant à des déchets dont la provenance reste identifiable le nouveau bordereau sera accompagné de l'annexe 2 du formulaire CERFA n°12571*01) :

Traitement prévu (code D/R) : D1

N° SIRET : 3,4,4 | 3,1,9 | 6,6,0 | 0,0,0,4,1 |

NOM : PSI - CS DU TIT

Adresse : 65300 LANNEMEZAN

Personne à contacter :

Tél. :

Fax :

Mél :

Bordereau n° 20120200856 5269 R765 ZNI	
<p>1. Émetteur du bordereau</p> <p><input checked="" type="checkbox"/> Producteur du déchet <input type="checkbox"/> Collecteur de petites quantités de déchets relevant d'une même rubrique (joindre annexe 1)</p> <p><input type="checkbox"/> Personne ayant transformé ou réalisé un traitement dont la provenance des déchets reste identifiable (joindre annexe 2) <input type="checkbox"/> Autre détenteur</p> <p>N° SIRET : <u>4,0,9</u> <u>1,6,0</u> <u>1,3,2</u> <u>0,0,0,2,6</u></p> <p>NOM : Total E&P France</p> <p>Adresse : RD 817 - BP 22 64170 LACQ</p> <p>Tél. : 05 59 92 22 35 Fax : 05 59 92 27 30</p> <p>Mél : Chantier Cf. bas de page</p> <p>Personne à contacter : Mr François MARTIN</p>	<p>2. Installation de destination ou d'entreposage ou de reconditionnement prévue</p> <p>Entreposage provisoire ou reconditionnement <input type="checkbox"/> oui (cadres 13 à 19 à remplir) <input checked="" type="checkbox"/> non</p> <p>N° SIRET : <u>3,4,4</u> <u>3,1,9</u> <u>6,6,0</u> <u>0,0,0,4,1</u></p> <p>NOM : PSI</p> <p>Adresse : sg soc : 570 rue Peyrehitte 65300 LANNEMEZAN</p> <p>Tél. : 05 62 98 35 40 Fax : 05 62 98 17 70</p> <p>Mél :</p> <p>Personne à contacter : Vanessa DURRIS / Sandra PIMPAUD</p> <p>N° de CAP (le cas échéant) : 12TR09 <u>L</u></p> <p>Opération d'élimination / valorisation prévue (code D/R) : D 15</p>
<p>3. Dénomination du déchet</p> <p>Rubrique déchet : <u>1,7</u> <u>0,5</u> <u>0,4</u> <input type="checkbox"/></p> <p>Dénomination usuelle : Terres et cailloux souillés</p> <p>Consistance : <input checked="" type="checkbox"/> solide <input type="checkbox"/> liquide <input type="checkbox"/> gazeux</p>	
<p>4. Mentions au titre des règlements ADR, RID, ADN, IMDG (le cas échéant)</p> <p>Non soumis à l'ADR</p>	
<p>5. Conditionnement : <input checked="" type="checkbox"/> benne <input type="checkbox"/> citerne <input type="checkbox"/> GRV <input type="checkbox"/> fût <input type="checkbox"/> autre (préciser) Nombre de colis :</p>	
<p>6. Quantité <input type="checkbox"/> réelle <input checked="" type="checkbox"/> estimée <u>25</u> tonne(s) <u>—</u></p>	
<p>7. Négociant (le cas échéant)</p> <p>N° SIREN : <input type="text"/> <input type="text"/> <input type="text"/> <input type="text"/> <input type="text"/> <input type="text"/></p> <p>NOM : _____</p> <p>Adresse : _____</p> <p>Récépissé n° : _____ Département : _____</p> <p>Limite de validité : _____</p> <p>Personne à contacter : _____</p> <p>Tél. : _____ Fax : _____</p> <p>Mél : _____</p>	

- À REMPLIR PAR LE COLLECTEUR-TRANSPORTEUR -

<p>8. Collecteur-transporteur</p> <p>N° SIREN : <u>3,4,4</u> <u>3,1,9</u> <u>6,6,0</u></p> <p>NOM : PSI</p> <p>Adresse : sg soc : 570 rue Peyrehitte 65300 LANNEMEZAN</p> <p>Tél. : 05 62 98 35 40 Fax : 05 62 98 17 70</p> <p>Mél :</p> <p>Personne à contacter : Vanessa DURRIS / Sandra PIMPAUD</p>	<p>Récépissé n° : 65.004 Département : 65</p> <p>Limite de validité : 19/11/2013</p> <p>Mode de transport : Par Route</p> <p>Date de prise en charge : <u>14/02/12</u></p> <p>Signature : </p> <p><input type="checkbox"/> Transport multimodal (Cadres 20 et 21 à remplir)</p>
--	--

- DÉCLARATION GÉNÉRALE DE L'ÉMETTEUR DU BORDEREAU -

<p>9. Déclaration générale de l'émetteur du bordereau :</p> <p>Je soussigné certifie que les renseignements portés dans les cadres ci-dessus sont exacts et établis de bonne foi.</p> <p>NOM : <u>LAPCYRE</u> Date : <u>14/02/12</u></p>	<p>Signature et cachet : </p>
--	-------------------------------

- À REMPLIR PAR L'INSTALLATION DE DESTINATION -

<p>10. Expédition reçue à l'installation de destination</p> <p>N° SIRET : <u>3,4,4</u> <u>3,1,9</u> <u>6,6,0</u> <u>0,0,0,4,1</u></p> <p>NOM : PSI</p> <p>Adresse : sg soc : 570 rue Peyrehitte 65300 LANNEMEZAN</p> <p>Personne à contacter : Vanessa DURRIS / Sandra PIMPAUD</p> <p>Quantité réelle présentée : <u>28</u> tonne(s) <u>160</u></p> <p>Date de présentation : <u>14/2/12</u></p> <p>Lot accepté : <input checked="" type="checkbox"/> oui <input type="checkbox"/> non</p> <p>Motif de refus : _____</p> <p>Signataire : _____ Signature et cachet : </p> <p>Date : / /</p>	<p>11. Réalisation de l'opération :</p> <p>Code D/R : <u>D15</u></p> <p>Description : <u>Transit</u></p> <p>Je soussigné certifie que l'opération ci-dessus a été effectuée</p> <p>NOM : <u>Sandra PIMPAUD</u></p> <p>Date : <u>14/2/12</u> Signature et cachet : </p> <div style="text-align: center;"> <p>S.A.S. P.S.I.</p> <p>570, rue Peyrehitte 65300 LANNEMEZAN</p> <p>Tél. 05 62 98 35 40 Fax 05 62 98 17 70</p> <p>N° SIREN : 344 319 660 00041 - APE 372 Z</p> </div>
<p>12. Destination ultérieure prévue (dans le cas d'une transformation ou d'un traitement aboutissant à des déchets dont la provenance reste identifiable le nouveau bordereau sera accompagné de l'annexe 2 du formulaire CERFA n°12571*01) :</p> <p>Traitement prévu (code D/R) : <u>D1</u></p> <p>N° SIRET : <u>3,4,4</u> <u>3,1,9</u> <u>6,6,0</u> <u>0,0,0,4,1</u></p> <p>NOM : <u>PSI - CS DU III</u></p> <p>Adresse : <u>65300 LANNEMEZAN</u></p> <p>Personne à contacter : _____</p> <p>Tél. : _____ Fax : _____</p> <p>Mél : _____</p>	

L'original du bordereau suit le déchet.

Original suivant le chemin jusqu'à destination finale.

SUPERVISEUR

Edité par la société : PSI

GeDam Evolution - DATA ENVIRONNEMENT ©



Bordereau n° 20120200857



BR 261LP

ZNI

1. Émetteur du bordereau

Producteur du déchet Collecteur de petites quantités de déchets relevant d'une même rubrique (joindre annexe 1)

Personne ayant transformé ou réalisé un traitement dont la provenance des déchets reste identifiable (joindre annexe 2) Autre détenteur

N° SIRET : 4,0,9 | 1,6,0 | 1,3,2 | 0,0,0,2,6

NOM : Total E&P France

Adresse : RD 817 - BP 22
64170 LACQ

Tél. : 05 59 92 22 35 Fax : 05 59 92 27 30

Mél : Chantier Cf. bas de page

Personne à contacter : Mr François MARTIN

2. Installation de destination ou d'entreposage ou de reconditionnement prévue

Entreposage provisoire ou reconditionnement

oui (cadres 13 à 19 à remplir)

non

N° SIRET : 3,4,4 | 3,1,9 | 6,6,0 | 0,0,0,4,1

NOM : PSI

Adresse : sg soc : 570 rue Peyrehitte
65300 LANNEMEZAN

Tél. : 05 62 98 35 40 Fax : 05 62 98 17 70

Mél :

Personne à contacter : Vanessa DURRIS / Sandra PIMPAUD

N° de CAP (le cas échéant) : 12TR09 L

Opération d'élimination / valorisation prévue (code D/R) : D 15

3. Dénomination du déchet

Rubrique déchet : 1,7 | 0,5 | 0,4 |

Dénomination usuelle : Terres et cailloux souillés

Consistance : solide liquide gazeux

4. Mentions au titre des règlements ADR, RID, ADN, IMDG (le cas échéant)

Non soumis à l'ADR

5. Conditionnement :

benne citerne GRV fût autre (préciser)

Nombre de colis :

6. Quantité

réelle estimée 27 tonne(s)

7. Négociant (le cas échéant)

N° SIREN : | | | | | | | |

NOM :

Adresse :

Récépissé n° :

Département :

Limite de validité :

Personne à contacter :

Tél. :

Fax :

Mél :

- A REMPLIR PAR LE COLLECTEUR-TRANSPORTEUR -

8. Collecteur-transporteur

N° SIREN : 3,4,4 | 3,1,9 | 6,6,0

NOM : PSI

Adresse : sg soc : 570 rue Peyrehitte
65300 LANNEMEZAN

Tél. : 05 62 98 35 40 Fax : 05 62 98 17 70

Mél :

Personne à contacter : Vanessa DURRIS / Sandra PIMPAUD

Récépissé n° : 65.004

Département : 65

Limite de validité : 19/11/2013

Mode de transport : Par Route

Date de prise en charge : 14/02/12

Signature :

- DÉCLARATION GÉNÉRALE DE L'ÉMETTEUR DU BORDEREAU -

9. Déclaration générale de l'émetteur du bordereau :

Je soussigné certifie que les renseignements portés dans les cadres ci-dessus sont exacts et établis de bonne foi.

Signature et cachet :

NOM : LAPERE

Date : 14/02/12

- À REMPLIR PAR L'INSTALLATION DE DESTINATION -

10. Expédition reçue à l'installation de destination

N° SIRET : 3,4,4 | 3,1,9 | 6,6,0 | 0,0,0,4,1

NOM : PSI

Adresse : sg soc : 570 rue Peyrehitte
65300 LANNEMEZAN

Personne à contacter : Vanessa DURRIS / Sandra PIMPAUD

Quantité réelle présentée : 27,23 tonne(s) 27,23

Date de présentation : 14/2/12

Lot accepté : oui non

Motif de refus :

Signataire :

Signature et cachet :

Date : / /

11. Réalisation de l'opération :

Code D/R : D15

Description : transit

Je soussigné certifie que l'opération ci-dessus a été effectuée

NOM : VANESSA DURRIS

Date : 14/2/12 Signature et cachet :

S.A.S. P.S.I.

570, rue Peyrehitte

65300 LANNEMEZAN

Tél. 05 62 98 35 40 Fax 05 62 98 17 70

Siret : 344 319 660 00041 - APE 372 Z

12. Destination ultérieure prévue (dans le cas d'une transformation ou d'un traitement aboutissant à des déchets dont la provenance reste identifiable le nouveau bordereau sera accompagné de l'annexe 2 du formulaire CERFA n°12571*01) :

Traitement prévu (code D/R) : D1

N° SIRET : 3,4,4 | 3,1,9 | 6,6,0 | 0,0,0,4,1

NOM : PSI - CSDU 11

Adresse : 65300 LANNEMEZAN

Personne à contacter :

Tél. :

Fax :

Mél :

Edité par la société : PSI

GeDam Evolution - DATA ENVIRONNEMENT ©



Bordereau n° 20120200858				9229 RS 65 ZNI	
1. Émetteur du bordereau <input checked="" type="checkbox"/> Producteur du déchet <input type="checkbox"/> Collecteur de petites quantités de déchets relevant d'une même rubrique (joindre annexe 1) <input type="checkbox"/> Personne ayant transformé ou réalisé un traitement dont la provenance des déchets reste identifiable (joindre annexe2) <input type="checkbox"/> Autre détenteur N° SIRET : 4,0,9 1,6,0 1,3,2 0,0,0,2,6 NOM : Total E&P France Adresse : RD 817 - BP 22 64170 LACQ Tél. : 05 59 92 22 35 Fax : 05 59 92 27 30 Méi : Chantier Cf. bas de page Personne à contacter : Mr François MARTIN			2. Installation de destination ou d'entreposage ou de reconditionnement prévue Entreposage provisoire ou reconditionnement <input type="checkbox"/> oui (cadres 13 à 19 à remplir) <input checked="" type="checkbox"/> non N° SIRET : 3,4,4 3,1,9 6,6,0 0,0,0,4,1 NOM : PSI Adresse : sg soc : 570 rue Peyrehitte 65300 LANNEMEZAN Tél. : 05 62 98 35 40 Fax : 05 62 98 17 70 Méi : Personne à contacter : Vanessa DURRIS / Sandra PIMPAUD N° de CAP (le cas échéant) : 12TR09 L Opération d'élimination / valorisation prévue (code D/R) : D 15		
3. Dénomination du déchet Rubrique déchet : 1,7 0,5 0,4 Dénomination usuelle : Terres et cailloux souillés Consistance : <input checked="" type="checkbox"/> solide <input type="checkbox"/> liquide <input type="checkbox"/> gazeux					
4. Mentions au titre des règlements ADR, RID, ADN, IMDG (le cas échéant) Non soumis à l'ADR					
5. Conditionnement : <input checked="" type="checkbox"/> benne <input type="checkbox"/> citerne <input type="checkbox"/> GRV <input type="checkbox"/> fût <input type="checkbox"/> autre (préciser) Nombre de colis :					
6. Quantité <input type="checkbox"/> réelle <input checked="" type="checkbox"/> estimée 25 tonne(s)					
7. Négociant (le cas échéant) N° SIREN : NOM : Adresse : Récépissé n° : Département : Limite de validité : Personne à contacter : Tél. : Fax : Méi :					

- À REMPLIR PAR LE COLLECTEUR-TRANSPORTEUR -

8. Collecteur-transporteur N° SIREN : 3,4,4 3,1,9 6,6,0 NOM : PSI Adresse : sg soc : 570 rue Peyrehitte 65300 LANNEMEZAN Tél. : 05 62 98 35 40 Fax : 05 62 98 17 70 Méi : Personne à contacter : Vanessa DURRIS / Sandra PIMPAUD		Récépissé n° : 65.004 Département : 65 Limite de validité : 19/11/2013 Mode de transport : Par Route Date de prise en charge : 15/02/12 Signature :	
<input type="checkbox"/> Transport multimodal (Cadres 20 et 21 à remplir)			

- DÉCLARATION GÉNÉRALE DE L'ÉMETTEUR DU BORDEREAU -

9. Déclaration générale de l'émetteur du bordereau : Je soussigné certifie que les renseignements portés dans les cadres ci-dessus sont exacts et établis de bonne foi.		Signature et cachet :	
NOM : LAPEYRE		Date : 15/02/12	

- À REMPLIR PAR L'INSTALLATION DE DESTINATION -

10. Expédition reçue à l'installation de destination N° SIRET : 3,4,4 3,1,9 6,6,0 0,0,0,4,1 NOM : PSI Adresse : sg soc : 570 rue Peyrehitte 65300 LANNEMEZAN Personne à contacter : Vanessa DURRIS / Sandra PIMPAUD Quantité réelle présentée : 24 tonne(s) Date de présentation : 15/2/12 Lot accepté : <input checked="" type="checkbox"/> oui <input type="checkbox"/> non Motif de refus : Signataire : Signature et cachet : Date : / /		11. Réalisation de l'opération : Code D/R : 15 Description : transit Je soussigné certifie que l'opération ci-dessus a été effectuée NOM : Sandra PIMPAUD Date : 15/2/12 Signature et cachet : S.A.S. P.S.I. 570 rue Peyrehitte 65300 LANNEMEZAN Tél. 05 62 98 35 40 - Fax 05 62 98 17 70 Siret : 344 319 660 00041 - APE 372	
12. Destination ultérieure prévue (dans le cas d'une transformation ou d'un traitement aboutissant à des déchets dont la provenance reste identifiable le nouveau bordereau sera accompagné de l'annexe 2 du formulaire CERFA n°12571*01) : Traitement prévu (code D/R) : D1 N° SIRET : 3,4,4 3,1,9 6,6,0 0,0,0,4,1 NOM : PSI - CS DU III Adresse : 65300 LANNEMEZAN Personne à contacter : Tél. : Fax : Méi :			

Annexe H Tableau de suivi des BSD

Date Enlevement	NumBordereau ou bon de pesée	Code Nomenclature	Denomination du dechet	Transporteur	Centre de traitement	tonnage reel
13/02/2012	20120200745	17 05 04	Terres et cailloux de fouille polluée	PSI	PSI	26,76
13/02/2012	20120200746	17 05 04	Terres et cailloux de fouille polluée	PSI	PSI	29,66
13/02/2012	20120200747	17 05 04	Terres et cailloux de fouille polluée	PSI	PSI	27,64
13/02/2012	20120200748	17 05 04	Terres et cailloux de fouille polluée	PSI	PSI	27,66
13/02/2012	20120200822	17 05 04	Terres et cailloux de fouille polluée	PSI	PSI	29,82
13/02/2012	20120200823	17 05 04	Terres et cailloux de fouille polluée	PSI	PSI	26,74
13/02/2012	20120200824	17 05 04	Terres et cailloux de fouille polluée	PSI	PSI	22,9
13/02/2012	20120200825	17 05 04	Terres et cailloux de fouille polluée	PSI	PSI	24,34
13/02/2012	20120200826	17 05 04	Terres et cailloux de fouille polluée	PSI	PSI	24,3
13/02/2012	20120200827	17 05 04	Terres et cailloux de fouille polluée	PSI	PSI	24,3
13/02/2012	20120200828	17 05 04	Terres et cailloux de fouille polluée	PSI	PSI	30,32
13/02/2012	20120200829	17 05 04	Terres et cailloux de fouille polluée	PSI	PSI	26,22
13/02/2012	20120200830	17 05 04	Terres et cailloux de fouille polluée	PSI	PSI	26,24
13/02/2012	20120200831	17 05 04	Terres et cailloux de fouille polluée	PSI	PSI	27,28
13/02/2012	20120200832	17 05 04	Terres et cailloux de fouille polluée	PSI	PSI	29,6
13/02/2012	20120200833	17 05 04	Terres et cailloux de fouille polluée	PSI	PSI	28,78
13/02/2012	20120200834	17 05 04	Terres et cailloux de fouille polluée	PSI	PSI	30,46
13/02/2012	20120200835	17 05 04	Terres et cailloux de fouille polluée	PSI	PSI	32,4
13/02/2012	20120200836	17 05 04	Terres et cailloux de fouille polluée	PSI	PSI	27,4
13/02/2012	20120200837	17 05 04	Terres et cailloux de fouille polluée	PSI	PSI	27,3
14/02/2012	20120200838	17 05 04	Terres et cailloux de fouille polluée	PSI	PSI	25,76
14/02/2012	20120200839	17 05 04	Terres et cailloux de fouille polluée	PSI	PSI	22,88
14/02/2012	20120200840	17 05 04	Terres et cailloux de fouille polluée	PSI	PSI	25,94
14/02/2012	20120200841	17 05 04	Terres et cailloux de fouille polluée	PSI	PSI	26,2
14/02/2012	20120200842	17 05 04	Terres et cailloux de fouille polluée	PSI	PSI	23,98
14/02/2012	20120200843	17 05 04	Terres et cailloux de fouille polluée	PSI	PSI	23,6
14/02/2012	20120200844	17 05 04	Terres et cailloux de fouille polluée	PSI	PSI	27,12
14/02/2012	20120200845	17 05 04	Terres et cailloux de fouille polluée	PSI	PSI	27,82
14/02/2012	20120200846	17 05 04	Terres et cailloux de fouille polluée	PSI	PSI	23,24
14/02/2012	20120200847	17 05 04	Terres et cailloux de fouille polluée	PSI	PSI	26,74
14/02/2012	20120200848	17 05 04	Terres et cailloux de fouille polluée	PSI	PSI	28,86
14/02/2012	20120200849	17 05 04	Terres et cailloux de fouille polluée	PSI	PSI	30,52
14/02/2012	20120200850	17 05 04	Terres et cailloux de fouille polluée	PSI	PSI	27,48
14/02/2012	20120200851	17 05 04	Terres et cailloux de fouille polluée	PSI	PSI	24,8
14/02/2012	20120200852	17 05 04	Terres et cailloux de fouille polluée	PSI	PSI	28,1
14/02/2012	20120200853	17 05 04	Terres et cailloux de fouille polluée	PSI	PSI	29,04
14/02/2012	20120200854	17 05 04	Terres et cailloux de fouille polluée	PSI	PSI	25,94
14/02/2012	20120200855	17 05 04	Terres et cailloux de fouille polluée	PSI	PSI	27,9
14/02/2012	20120200856	17 05 04	Terres et cailloux de fouille polluée	PSI	PSI	28,16
14/02/2012	20120200857	17 05 04	Terres et cailloux de fouille polluée	PSI	PSI	30,24
15/02/2012	20120200858	17 05 04	Terres et cailloux de fouille polluée	PSI	PSI	24,92
20/02/2012	20120200861	17 05 04	Terres et cailloux de fouille polluée	PSI	PSI	26,98
20/02/2012	20120200862	17 05 04	Terres et cailloux de fouille polluée	PSI	PSI	25,66
20/02/2012	20120200863	17 05 04	Terres et cailloux de fouille polluée	PSI	PSI	27,78
20/02/2012	20120200864	17 05 04	Terres et cailloux de fouille polluée	PSI	PSI	25,64
20/02/2012	20120200980	17 05 04	Terres et cailloux de fouille polluée	PSI	PSI	26,88

Annexe I Extrait du rapport AQUILA CONSEIL
d'octobre 2012

PLAN D'IMPLANTATION DES SONDAGES AQUILA SUR LE SITE DE LENDRESSE

Commune de LENDRESSE

PIPE LACQ-TARNOS
GARE DE RACLEURS

IMPLANTATION SONDAGE AQUILA

ECHELLE : 1/100

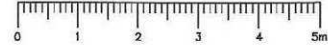

LEGENDE

		BORDS DE FOUILLES (BF)		FONDS DE FOUILLES (FF)	
	HAUT TALUS		BF 1		BF 5
	LIMITES ZONES DE FOUILLES		BF 2		BF 6
	L.5 85.00		BF 3		BF 7
	SONDAGE AQUILA DESIGNATION DU SONDAGE ALTITUDE DU TERRAIN NATUREL		BF 4		BF 0
					FF 1
					FF 2
					FF 3
					FF 4

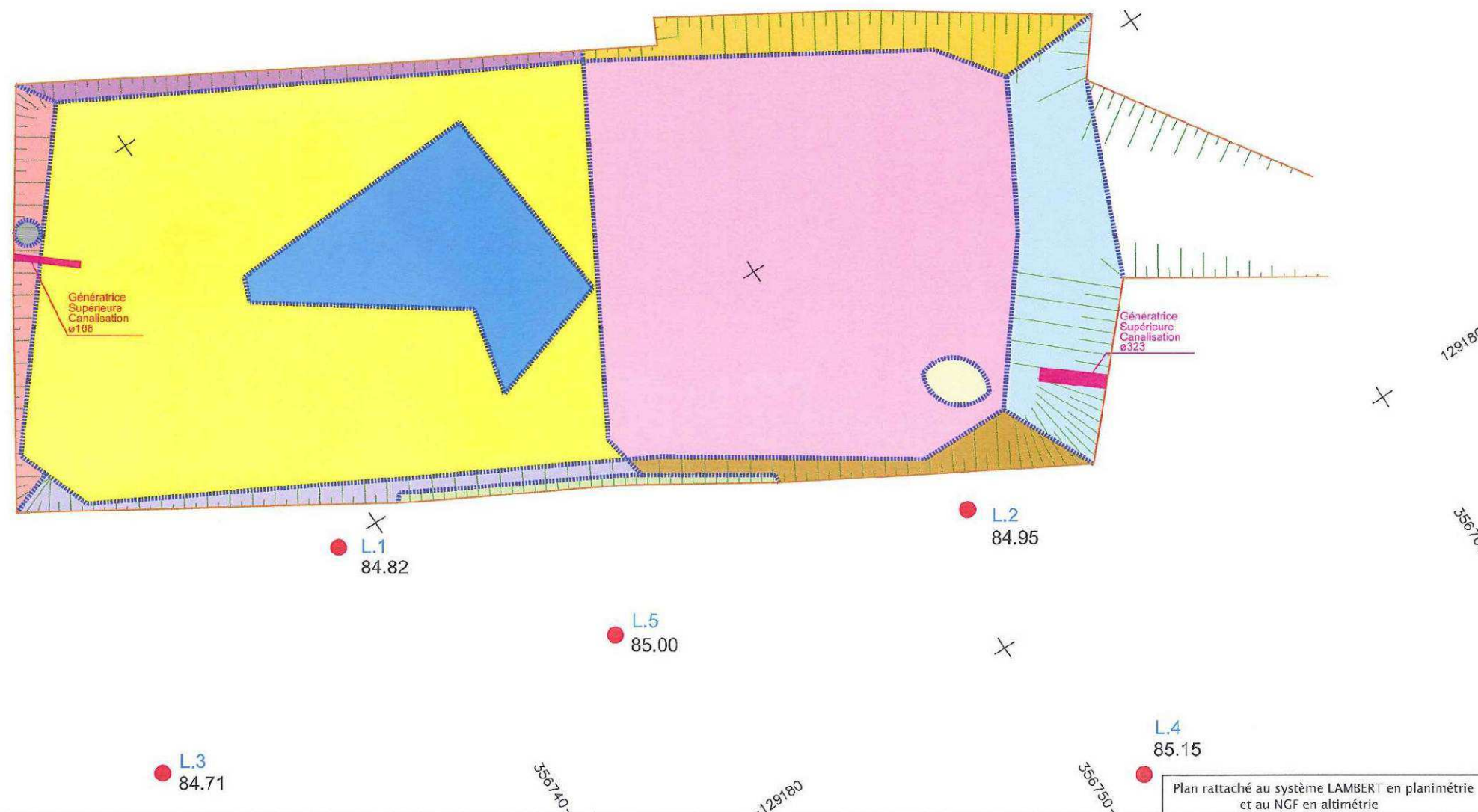
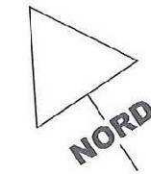

Plan dessiné en couleur
Ne pas reproduire en noir et blanc

CLAUDE VIGNASSE
GEOMETRE EXPERT INGENIEUR ESGT
50 Rue SAINT GILLES
B.P20221 64302 ORTHEZ Cedex
TEL:0556690056 FAX:0556691758
Email:claudivignasse.ge@orange.fr

10.07.2012	IMPLANTATION SONDAGE AQUILA	SB
15.02.2012	RELEVÉ ETAT DES LIEUX	JS
DATE	OBJET	
REF : DI-TEPF \AQUILA\333026B..1 333026B		

Plan rattaché au système LAMBERT en planimétrie
et au NGF en altimétrie

5. Résultats des investigations sur le site de Lendresse

Description des installations

Cette ancienne gare de racleurs a été entièrement réhabilitée en février 2012. Les travaux ont consisté à démanteler les installations et excaver les terres jusqu'à environ 2.2 mètres de profondeur sur la totalité du site.

Des contrôles ont été effectués en bordures de fouille et en fond de fouille pour confirmer l'absence d'impact résiduel en hydrocarbures avant de remblayer l'excavation.

On notera cependant que 2 des contrôles analytiques réalisés ont révélé l'existence de teneurs apparemment anormales en métaux, dont l'origine et l'ampleur restaient à préciser.

NB : la photographie aérienne ci-dessous a été prise avant le démantèlement des installations.



FIGURE 22 : VUE AERIENNE DU SITE DE LENDRESSE (AVANT DEMANTELEMENT)

FIGURE 23 : VUE D'ENSEMBLE DU SITE REHABILITE DE LENDRESSE (ACTUELLE)



Résultats des analyses

Métaux

- Résultats bruts

NB : Dans ce tableau, la typographie des résultats reflète leur appartenance à une classe de valeurs ASPITET (valeurs ordinaires, *anomalies modérées*, *fortes anomalies*, *très fortes anomalies*).

Echantillons	Intervalle (m)	arsenic	cadmium	chrome	cuivre	mercure	plomb	nickel	zinc
I1-1	0-0,9	18	<0.4	35	22	<0.05	38	33	110
I2-1	0-0,9	17	<0.4	32	22	<0.05	30	31	120
I3-1	0-0,8	15	<0.4	30	21	<0.05	30	27	100
I4-1	0-0,8	17	<0.4	32	22	<0.05	26	29	100
I5-1	0-0,5	15	<0.4	31	29	<0.05	34	30	160

TABLEAU 16 : RESULTATS DES ANALYSES METAUX DANS LES SOLS (EN MG/KG)

Echantillons	arsenic	cadmium	chrome	cuivre	mercure	plomb	nickel	zinc
éluat I1-1	<0.1	<0.01	<0.1	<0.1	<0.001	<0.1	<0.1	<0.2
éluat I2-1	<0.1	<0.01	<0.1	<0.1	<0.001	<0.1	<0.1	<0.2
éluat I3-1	<0.1	<0.01	<0.1	0,1	<0.001	<0.1	<0.1	<0.2
éluat I4-1	<0.1	<0.01	<0.1	<0.1	<0.001	<0.1	<0.1	<0.2
éluat I5-1	<0.1	<0.01	<0.1	<0.1	<0.001	<0.1	<0.1	0,25

TABLEAU 17 : RESULTATS DES ANALYSES METAUX SUR LES LIXIVIATS DES ECHANTILLONS DE SOLS (MG/KG)

- Commentaires des résultats

Les résultats des échantillons de contrôle réalisés par ANTEA en février 2012 sur les bordures de fouille BF1-bis et BF2-bis ont mis en évidence des anomalies (selon le référentiel ASPITET) localisées dans la tranche 0-0.5 mètre de profondeur:

- anomalies en zinc : de 480 mg/kg (BF1-Bis) à 920 mg/kg (BF2-Bis)
- anomalies en cuivre (130 mg/kg) et en plomb (250 mg/kg) sur BF2-Bis

Les analyses de métaux réalisées lors de nos investigations complémentaires ont montré l'absence de pollution aux métaux lourds en teneurs préoccupantes sur la totalité des échantillons, cette absence d'impact étant confirmée par les mesures effectuées directement sur les sols à l'aide d'un analyseur portable par fluorescence-X.

On notera toutefois de légers dépassements des valeurs ordinaires en cuivre et en zinc, sur les 5 échantillons de sols, ces échantillons ayant en commun de se situer dans les horizons superficiels, dans des limons sableux bruns entre 0 et 0.9 mètre de profondeur.

Notre interprétation préliminaire de cette augmentation locale des teneurs en cuivre et en zinc serait l'effet d'une concentration géochimique naturelle dans cet horizon, fréquemment observée dans le secteur de Lacq.

On rappellera en effet que l'étude du bruit de fond géochimique local dans le secteur de Lacq (BURGEAP, 2009) a mis en évidence une gamme de concentrations dans les sols en zinc et en plomb plus élevée que celle du référentiel de l'INRA.

Les analyses en métaux réalisées sur les lixiviats de la totalité des échantillons de sols ont montré l'absence de métaux en teneur détectable, à l'exclusion de traces en zinc dans les lixiviats de L5-1 (teneur de 0.25 mg/kg).

L'absence d'impact en métaux nous semble avoir été démontrée sur le site de Lendresse, que ce au droit des bordures de fouille BF1-bis et BF2-bis ou dans les terrains proches.

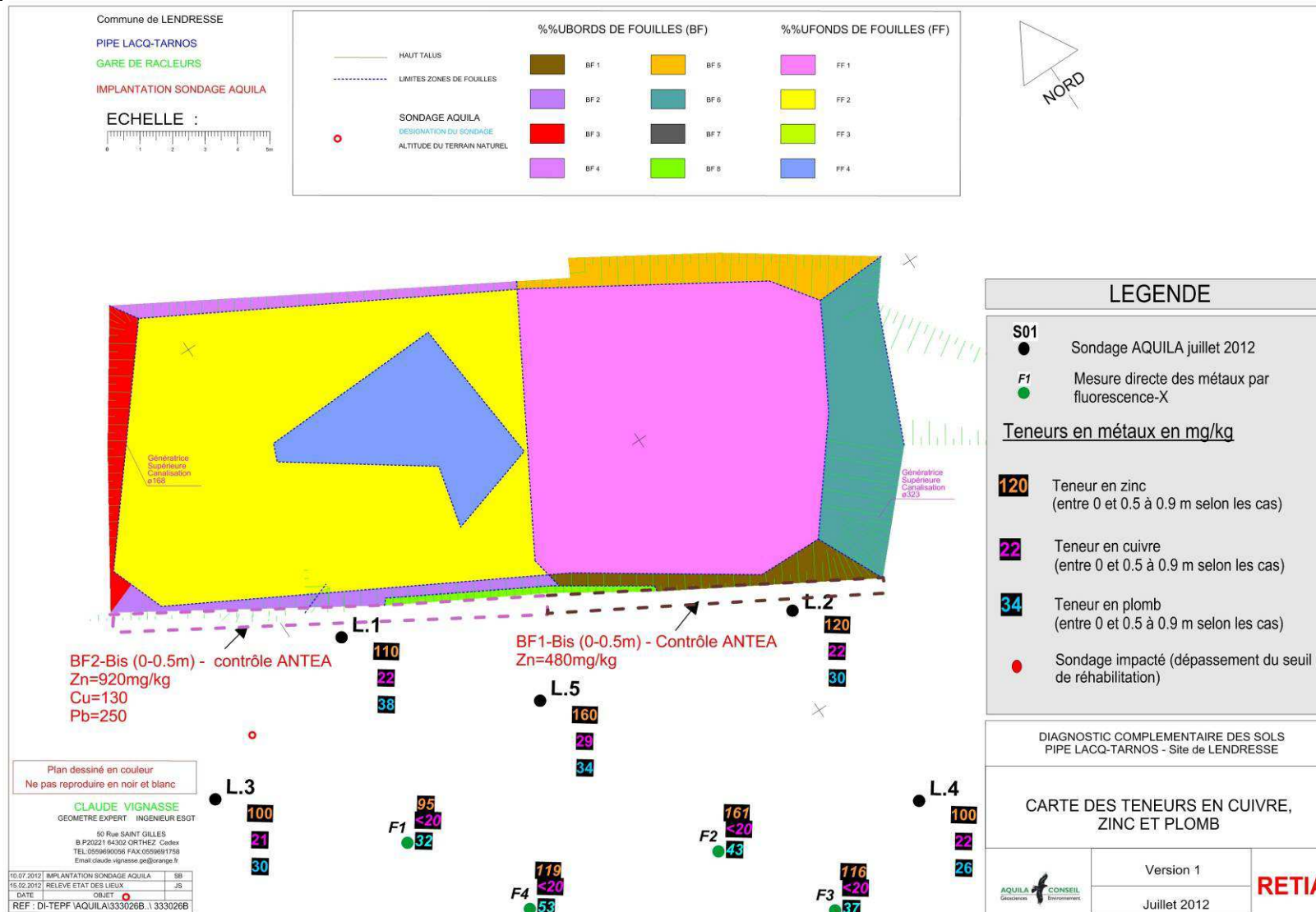

FIGURE 24 : CARTOGRAPHIE DES RESULTATS DES ANALYSES EN CUIVRE, PLOMB ET ZINC SUR LE SITE DE LENDRESSE (EN MG/KG POUR LES SOLS))

Conclusions

Les investigations complémentaires réalisées sur le site de Lendresse, entièrement réhabilité en février 2012, ont permis d'évaluer l'origine et l'ampleur réelle des anomalies en métaux résiduelles décelées par ANTEA sur deux bordures de la fouille.

Le diagnostic complémentaire effectué sur 5 sondages, 5 échantillons de sols et 4 mesures directes à l'aide d'un analyseur portable par fluorescence-X n'a révélé aucun dépassement des seuils limites en métaux, **confirmant ainsi l'absence d'impact dans les sols à l'issue des travaux de réhabilitation du site de Lendresse.**

Annexe J Tableau des teneurs résiduelles

Site de l'ancienne gare racleur de Lendresse - Teneurs résiduelles après réhabilitation

	Prof. (m)	Remblais Lendresse 1	Remblais Lendresse 2	BF1	BF1	BF1-bis	BF2	BF2	BF2-bis	BF3	BF3	BF3-bis	BF4	BF4	BF5	BF5	BF6	BF6	BF7	BF8	FF1	FF2	FF2-bis	FF3	FF4	
		0,1-2,5	0,1-2,5	(0-0.5)	(0.5-2.2)	(0-0.5)	(0-0.5)	(0.5-2.2)	(0-0.5)	(0-0.5)	(0.5-2.2)	(0-0.5)	(0-0.5)	(0.5-2.2)	(0-0.5)	(0.5-2.2)	(0-0.5)	(0.5-2.2)	(1-2)	(0-0.2)	2,2	2,2	2,7	2,2	2,2	
METAUX																										
arsenic	mg/kg MS	18	17	na	na	na	na	na	na	na	na	na	na	na	na	na	na	na	na	na	na	na	na	na	na	na
cadmium	mg/kg MS	<0,4	<0,4	na	na	na	na	na	na	na	na	na	na	na	na	na	na	na	na	na	na	na	na	na	na	na
chrome	mg/kg MS	33	33	na	na	na	na	na	na	na	na	na	na	na	na	na	na	na	na	na	na	na	na	na	na	na
cuiivre	mg/kg MS	20	22	na	11	na	-	na	130	-	na	43	na	na	na	na	na	na	na	18	na	15	na	na	na	na
mercure	mg/kg MS	<0,05	<0,05	na	na	na	na	na	na	na	na	na	na	na	na	na	na	na	na	na	na	na	na	na	na	na
plomb	mg/kg MS	40	28	na	15	na	-	na	250	-	na	72	na	na	na	na	na	na	na	na	na	na	na	na	na	na
nickel	mg/kg MS	30	30	na	na	na	na	na	na	na	na	na	na	na	na	na	na	na	na	na	na	na	na	na	na	na
zinc	mg/kg MS	100	99	-	67	480	-	na	920	-	na	250	na	na	na	na	na	na	na	na	na	na	na	na	na	na
COMPOSES AROMATIQUES VOLATILS																										
benzène	mg/kg MS	<0,05	<0,05	na	na	na	na	na	na	<0,05	na	na	<0,05	na	na	na	na	na	na	na	na	na	na	na	na	na
toluène	mg/kg MS	<0,05	<0,05	na	na	na	na	na	na	<0,05	na	na	<0,05	na	na	na	na	na	na	na	na	na	na	na	na	na
éthylbenzène	mg/kg MS	<0,05	<0,05	na	na	na	na	na	na	<0,05	na	na	<0,05	na	na	na	na	na	na	na	na	na	na	na	na	na
orthoxylyène	mg/kg MS	<0,05	<0,05	na	na	na	na	na	na	<0,05	na	na	<0,05	na	na	na	na	na	na	na	na	na	na	na	na	na
para- et métaxylyène	mg/kg MS	<0,05	<0,05	na	na	na	na	na	na	<0,05	na	na	<0,05	na	na	na	na	na	na	na	na	na	na	na	na	na
xylyènes	mg/kg MS	<0,05	<0,05	na	na	na	na	na	na	<0,05	na	na	<0,05	na	na	na	na	na	na	na	na	na	na	na	na	na
BTEX total	mg/kg MS	<0,2	<0,2	na	na	na	na	na	na	<0,2*	na	na	<0,2	na	na	na	na	na	na	na	na	na	na	na	na	na
HYDROCARBURES AROMATIQUES POLYCYCLIQUES																										
.naphthalène	mg/kg MS	<0,02	<0,02	na	na	na	na	na	na	na	na	na	na	na	na	na	na	na	na	na	na	na	na	na	na	na
acénaphthylène	mg/kg MS	<0,02	<0,02	na	na	na	na	na	na	na	na	na	na	na	na	na	na	na	na	na	na	na	na	na	na	na
acénaphène	mg/kg MS	<0,02	<0,02	na	na	na	na	na	na	na	na	na	na	na	na	na	na	na	na	na	na	na	na	na	na	na
fluorène	mg/kg MS	<0,02	<0,02	na	na	na	na	na	na	na	na	na	na	na	na	na	na	na	na	na	na	na	na	na	na	na
phénanthrène	mg/kg MS	<0,02	<0,02	na	na	na	na	na	na	na	na	na	na	na	na	na	na	na	na	na	na	na	na	na	na	na
anthracène	mg/kg MS	<0,02	<0,02	na	na	na	na	na	na	na	na	na	na	na	na	na	na	na	na	na	na	na	na	na	na	na
fluoranthène	mg/kg MS	<0,02	<0,02	na	na	na	na	na	na	na	na	na	na	na	na	na	na	na	na	na	na	na	na	na	na	na
pyrène	mg/kg MS	<0,02	<0,02	na	na	na	na	na	na	na	na	na	na	na	na	na	na	na	na	na	na	na	na	na	na	na
benzo(a)anthracène	mg/kg MS	<0,02	<0,02	na	na	na	na	na	na	na	na	na	na	na	na	na	na	na	na	na	na	na	na	na	na	na
chrysène	mg/kg MS	<0,02	<0,02	na	na	na	na	na	na	na	na	na	na	na	na	na	na	na	na	na	na	na	na	na	na	na
benzo(b)fluoranthène	mg/kg MS	<0,02	<0,02	na	na	na	na	na	na	na	na	na	na	na	na	na	na	na	na	na	na	na	na	na	na	na
benzo(k)fluoranthène	mg/kg MS	<0,02	<0,02	na	na	na	na	na	na	na	na	na	na	na	na	na	na	na	na	na	na	na	na	na	na	na
benzo(a)pyrène	mg/kg MS	<0,02	<0,02	na	na	na	na	na	na	na	na	na	na	na	na	na	na	na	na	na	na	na	na	na	na	na
dibenzo(ah)anthracène	mg/kg MS	<0,02	<0,02	na	na	na	na	na	na	na	na	na	na	na	na	na	na	na	na	na	na	na	na	na	na	na
benzo(ghi)perylyène	mg/kg MS	<0,02	<0,02	na	na	na	na	na	na	na	na	na	na	na	na	na	na	na	na	na	na	na	na	na	na	na
indéno(1,2,3-cd)pyrène	mg/kg MS	<0,02	<0,02	na	na	na	na	na	na	na	na	na	na	na	na	na	na	na	na	na	na	na	na	na	na	na
HAP totaux (16) - EPA	mg/kg MS	<0,32	<0,32	na	na	na	na	na	na	na	na	na	na	na	na	na	na	na	na	na	na	na	na	na	na	na
HYDROCARBURES TOTAUX																										
fraction C10-C12	mg/kg MS	<5	<5	<5	<5	na	-	<5	<5	<5	<5	na	<5	<5	<5	<5	<5	<5	<5	6	<5	-	<5	<5	<5	<5
fraction C12-C16	mg/kg MS	<5	<5	<5	<5	na	-	<5	<5	<5	<5	na	<5	<5	<5	<5	<5	<5	<5	7	<5	-	22	6	<5	<5
fraction C16 - C21	mg/kg MS	<5	<5	<5	<5	na	-	<5	14	<5	<5	na	<5	<5	<5	<5	<5	<5	<5	32	6	-	40	36	<5	<5
fraction C21 - C40	mg/kg MS	<5	<5	<5	<5	na	-	6	36	15	22	na	23	31	<5	<5	<5	<5	<5	220	20	-	190	290	340	<5
HCT C10-C40	mg/kg MS	<20	<20	<20*	<20	na	-	<20	50	<20*	20	na	25	30	<20	<20	<20	<20	<20	260	25	-	260	330	380	<5

Légende

na : non analysé

échantillon excavé

* : teneur provenant d'un échantillon excavé mais considérée représentative de la qualité du bord ou fond de fouille résiduel après excavation complémentaire

Annexe K Etat résiduel du site

BF1	0-0.5m	0.5-2.2m
Cu	na	11
Pb	na	15
Zn	-	67
HCT	<20	<20

BF2	0.5-2.2m
HCT	<20

BF3	0-0.5m	0.5-2.2m
BTEX	<0.2	na
HCT	<20	20

BF4	0-0.5m	0.5-2.2m
BTEX	<0.2	na
HCT	25	30

BF6	0-0.5m	0.5-2.2m
HCT	<20	<20

BF7	1-2m
Cu	18

BF5	0-0.5m	0.5-2.2m
HCT	<20	<20

BF8	0-0.2m
HCT	260

BF1-bis	0-0.5m
Zn	480

BF2-bis	0-0.5m
Cu	130
Pb	250
Zn	920
HCT	50

BF3-bis	0-0.5m
Cu	43
Pb	72
Zn	250

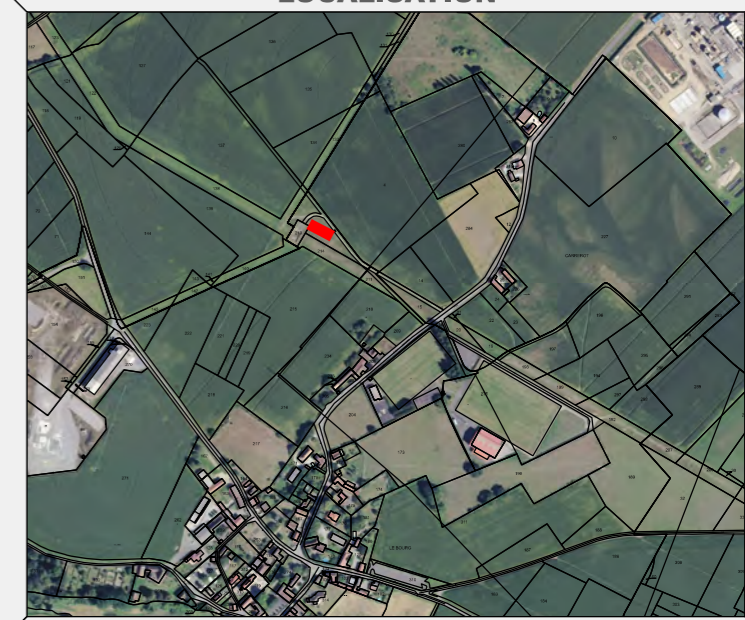
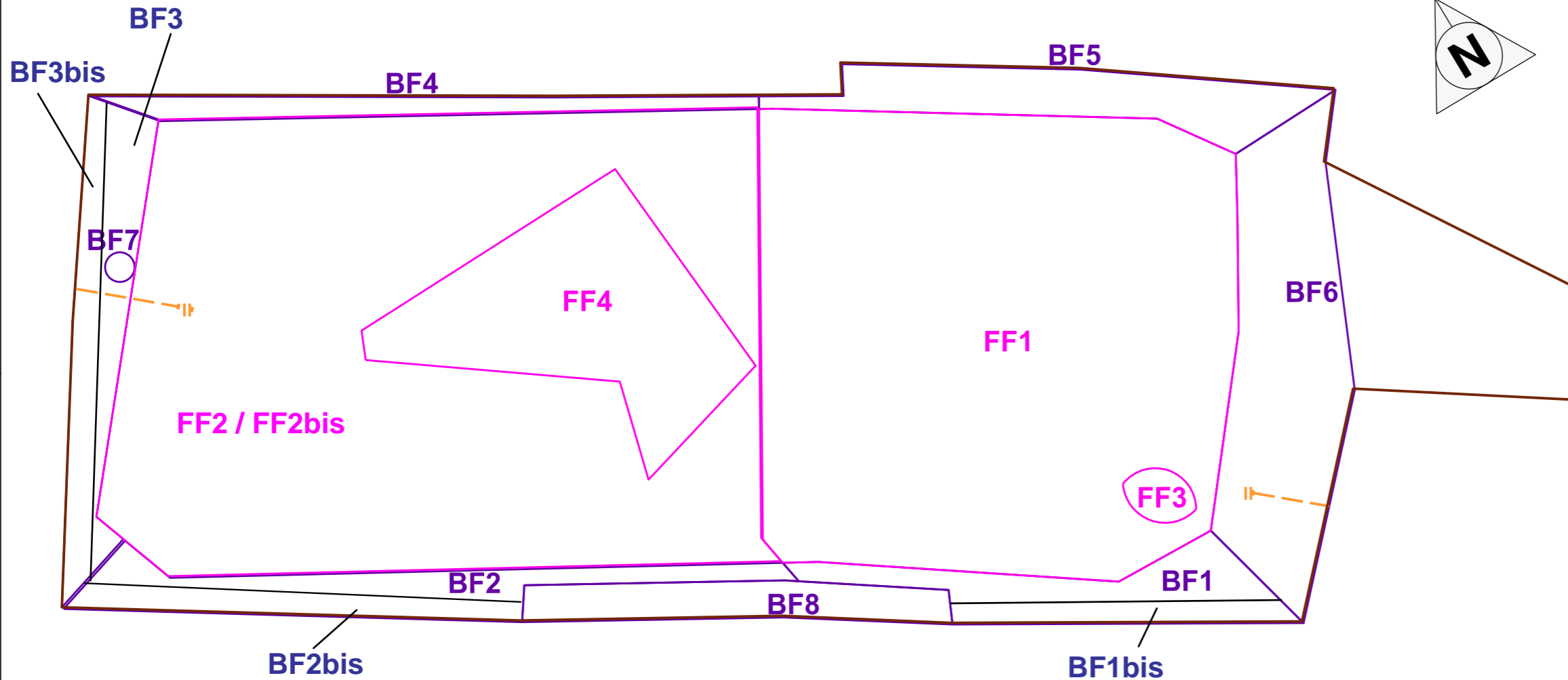

LEGENDE

Teneurs en mg/kg MS

HCT	Hydrocarbures totaux C _n -C _n
HAP	Hydrocarbures aromatiques polycycliques (16)
BTEX	Benzène, toluène, éthylbenzène, xylènes
Cu	Cuivre
Pb	Plomb
Zn	Zinc
na	Non analysé

* valeurs maximales entre les deux échantillons de caractérisation des remblais

- Contour final de fouille
- BF** Echantillon de bord de fouille
- FF** Echantillon de fond de fouille
- Pipe Lacq-Tarnos obturé (localisation approximative)



FF1	2.2m
Cu	15
Pb	18
Zn	81
HCT	25

FF2-bis	2.7m
Zn	500
HCT	260

FF3	2.2m
HCT	330

FF4	2.2m
HCT	380

Remblais*	
Cu	22
Pb	40
Zn	100
BTEX	<0.2
HAP	<0.32
HCT	<20

Ind.	Date	Description	SEPAC	MODIS	RETA
			Dessiné	Vérfié	Approuvé



PROJET RETIA Lacq

RETIA

DE DOCUMENT EST LA PROPRIETE DE TOTAL ET NE DOIT PAS ETRE DIVULGUE SANS L'AUTORISATION DU PROPRIETAIRE

Dossier de récolement de la gare racleur de Lendresse (64)

Principales teneurs résiduelles

Annexe L Analyse des risques résiduels post-travaux
(fichier PDF séparé)